

TEKNİK ANALİZ BÜLTENİ

Bu Doküman HSBC Yatırım Menkul Değerler A.Ş. Araştırma Bölümü tarafından değil, HSBC Türkiye satış ekibi tarafından hazırlanmıştır. Bu dokümandaki tüm tavsiyeler hazırlayanın şahsi fikirlerine dayanmakta olup, araştırma bölümü de dahil olmak üzere HSBC Türkiye'nin diğer bölümleri tarafından ifade edilen görüşlerden farklı olabilir.

PIYASA ÖZET VERİLERİ	21 Tem 2014	18 Tem 2014	DEĞİŞİM %
BIST-100 Kapanış Değeri	82,270	82,314	-0.05
BIST-100 Günlük İşlem Hacmi-(TL)	2,578,224,236	2,738,810,794	-5.86
100 Günlük Ortalama İşlem Hacmi (TL) BIST-100	2,928,083,978		-11.95
Piyasa Değeri - TÜM (\$m)	277,721	276,531	0.43
Halka Açık Piyasa Değeri - TÜM (\$m)	81,487	81,178	0.38
Yabancı Oranı (%)	64.33	64.15	0.28

	BIST 50 SENETLERİNDEN İŞLEM HACMİ EN ÇOK ARTANLAR							
	Hacim TL				Fiyat			
	100 Günlük Ortalama	21-Tem	18-Tem	Değişim	21-Tem	18-Tem	Değişim	AO (22)
AKSEN	3,412,780	4,008,946	745,674	438%	2.7	2.64	2.27%	2.67
TSKB	6,342,600	11,583,270	2,572,778	350%	1.84	1.81	1.66%	1.77
KOZAA	10,757,950	10,278,280	2,310,772	345%	2.81	2.75	2.18%	2.68
IPEKE	11,069,670	10,252,470	2,379,832	331%	2.67	2.66	0.38%	2.67
GOLTS	12,514,547	71,298,770	27,012,690	164%	59.3	56.85	4.31%	54.99

		Destek-1	Destek-2	Direnç-1	Direnç-2
TRYUS	USD/TL	2.1150	2.1050	2.1350	2.1430
EURUS	Euro/Dolar	1.3475	1.3435	1.3600	1.3650
GLD	Altın Ons	1,290	1,275	1,325	1,335

BIST-100

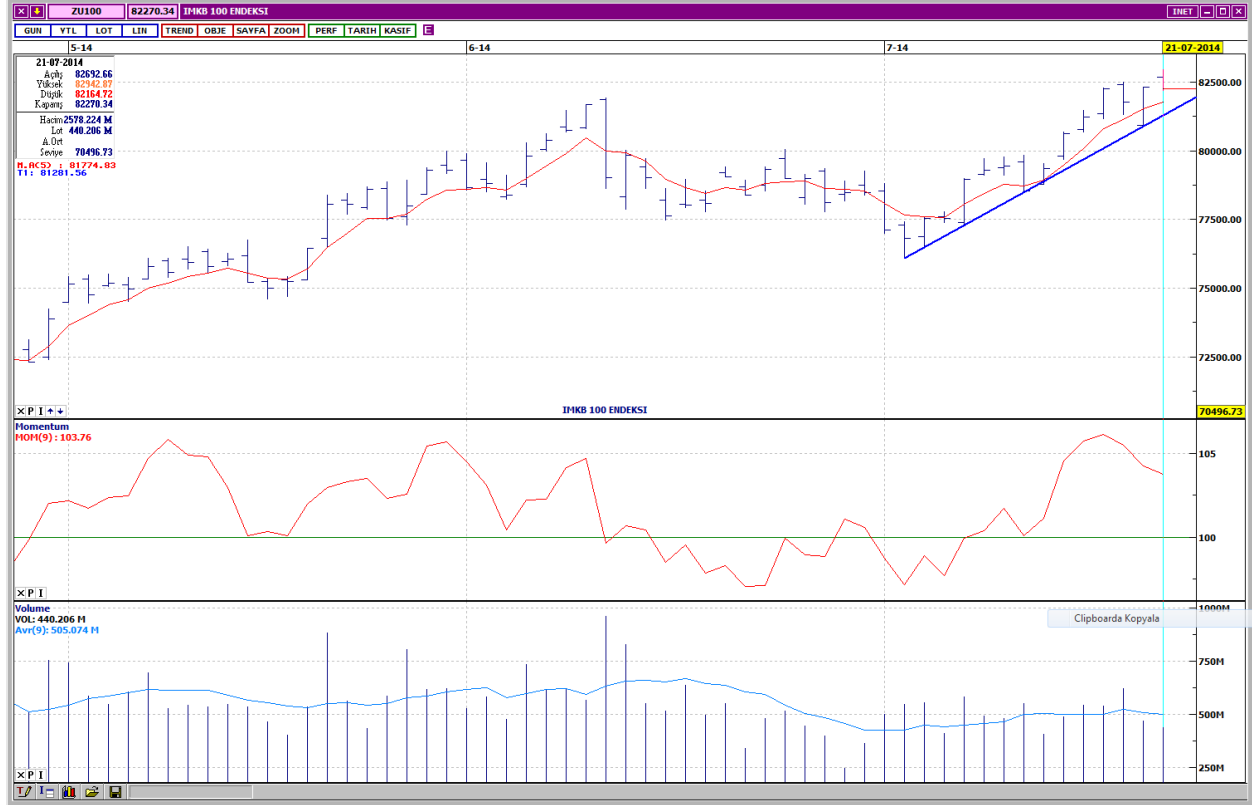

BIST-100 Endeksi'nin günü 778 puanlık dar sayılabilecek aralıkta geçirdikten sonra bir önceki kapanışına göre 44 puan kayıp ile 82,270 seviyesinden kapanış gerçekleştirdiği görülmektedir. Temmuz ayı itibari ile takip ettiğimiz kısa vadeli yükselen trendin devam ettiği ancak hacim kaybı ile birlikte orta vadeli göstergelerden Momentum da güç kaybı görülmekte olduğu söylenebilir. Kısa vadeli göstergeler henüz satış sinyali vermemiş olup aşırı alım bölgesindedirler. Destek seviyeleri olarak kısa vadeli trend seviyesi ve 5 günlük ortalamanın geçtiği 81,700 ve yataydan gelen 80,900 takip edilebilir Direnç seviyeleri olarak 82,300 ve 82,950 belirtilebilir.

DESTEKLER	81,700	80,900	80,600
DİRENÇLER	82,300	82,950	83,300

VIOP-30

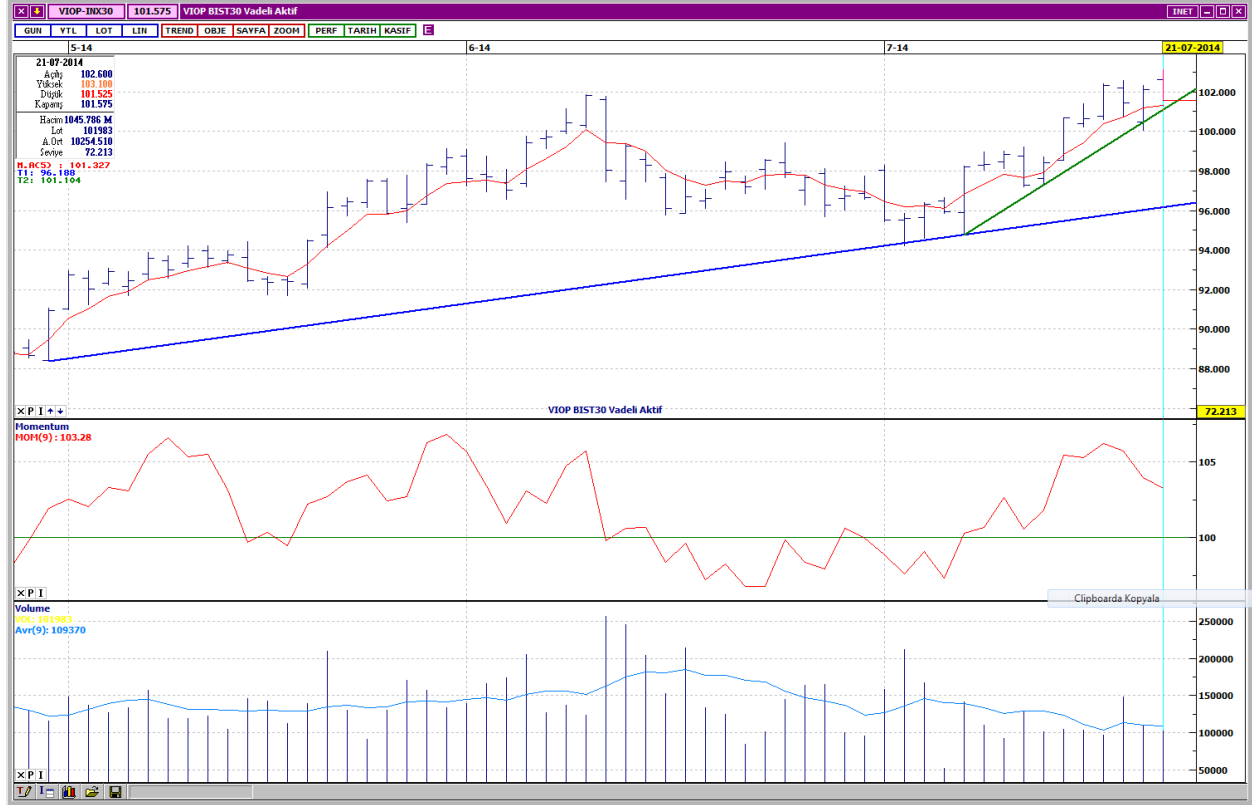

VIOP-30 Vadeli işlem sözleşmesinin kısa vadeli ortalamalarının üzerinde kalarak yükseliş trendini koruduğu söylenebilir. Orta vadeli göstergeler olumlu görünümünü korumakta; kısa vadeli göstergeler aşırı alım bölgesinde seyretmektedirler. Sözleşmenin destek seviyeleri olarak 101,200 ile yataydan gelen 100,700 ve 99,000 belirtilebilir. Direnç seviyeleri olarak 5 günlük ortalama seviyesi olan 101,700 ile yataydan gelen 102,300 ve 103,100 takip edilebilir. Kapanış 101,575 seviyesinden gerçekleşmiştir.

DESTEKLER	101,200	100,700	99,000
DİRENÇLER	101,700	102,300	103,100

İŞ BANKASI C

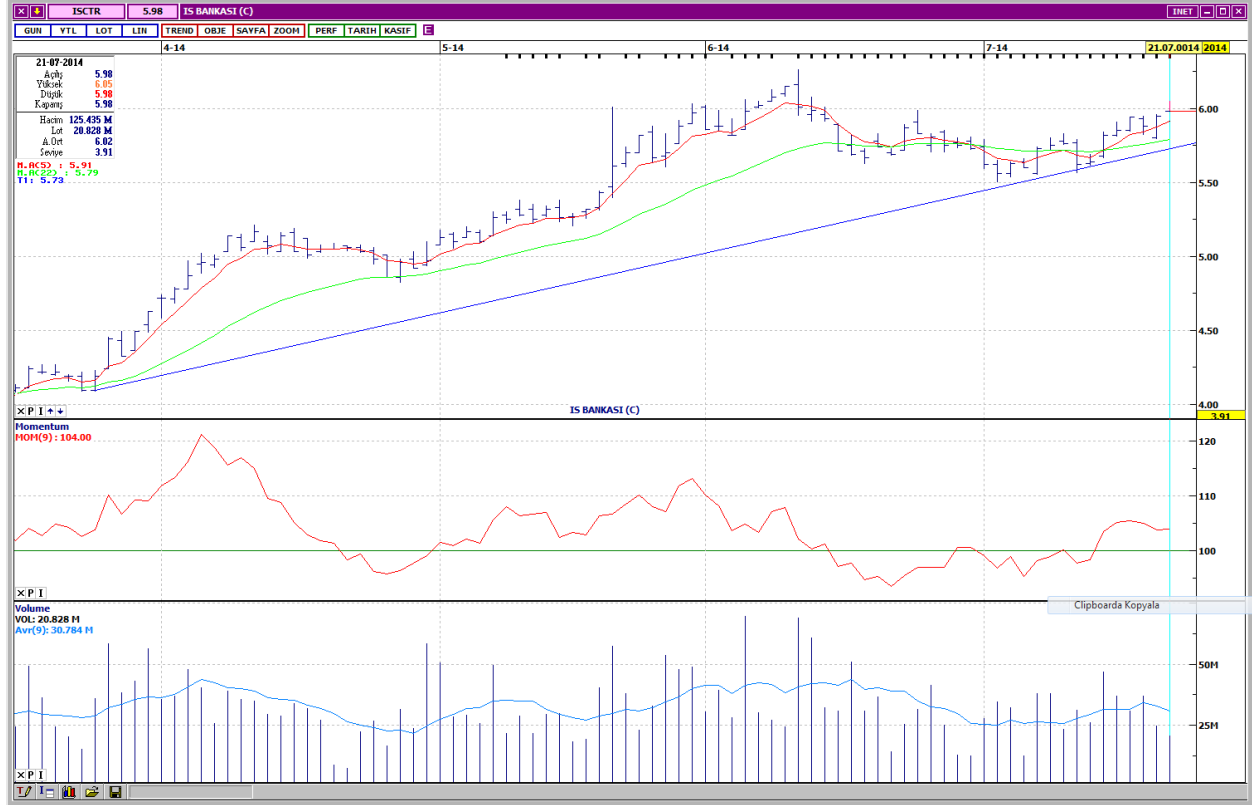

Kapanışı 5,98 seviyesinden gerçekleşen İŞ C nin kısa ve uzun vadeli ortalamalarının üzerinde fiyatlandığı görülmektedir. Düşük hacimli geçen günü, gün içi gördüğü en düşük fiyat seviyesinden kapatan hissenin kısa vadeli göstergeleri aşırı alım bölgesinde kalmaya devam etmektedir. 5 günlük ortalamanın geçtiği 5,91 ilk destek seviyesi ve yataydan gelen 5,85 ile 22 günlük ortalamanın geçtiği 5,79 diğer destekler olarak belirtilebilir. Olası dirençlerin yataydan gelen 6,05 ile 6,15 ve 6,26 düzeylerinde beklenmesi mümkündür.

DESTEKLER	5,91	5,85	5,79
DİRENÇLER	6,05	6,15	6,26

SABANCI HOLDİNG

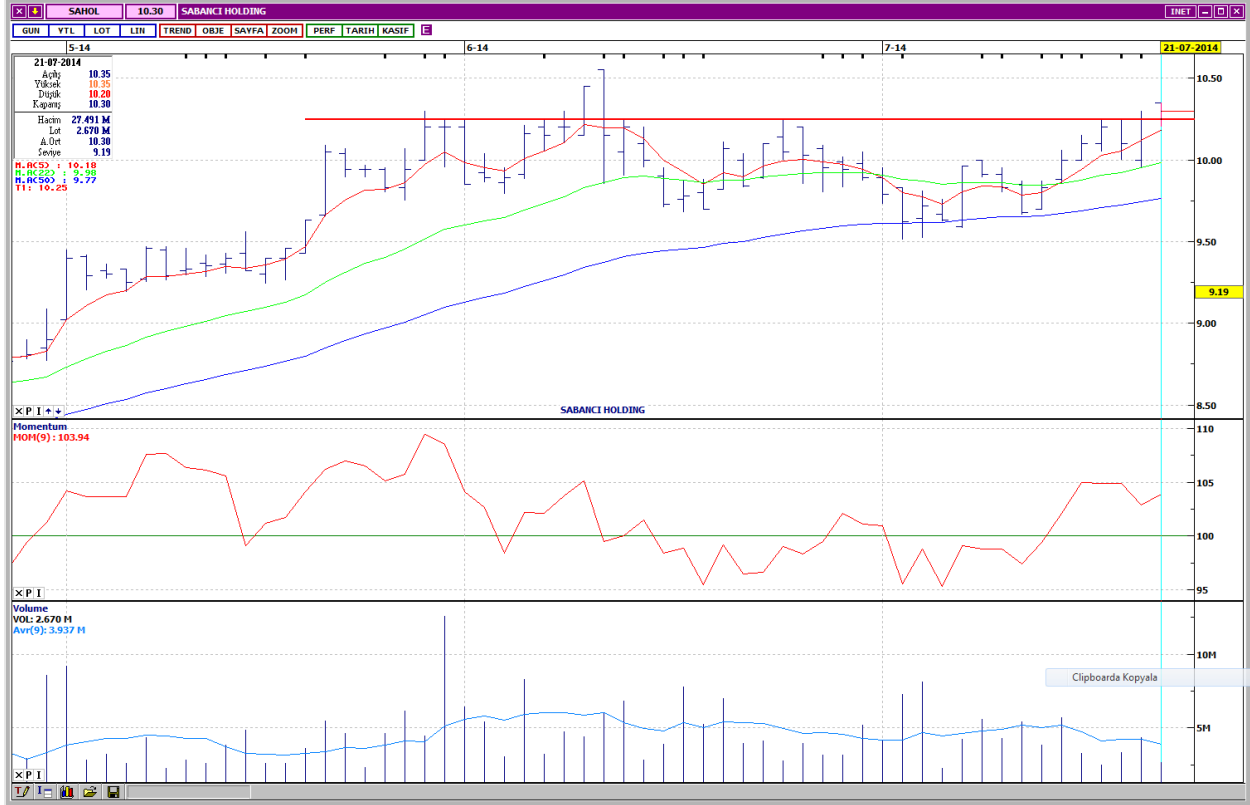

SAHOL son 2 aylık dönemde ikinci kez yatay direnç olarak belirtilebilecek 10,25 seviyesinin üzerinde 10,30 düzeyinden kapanış gerçekleştirmiştir. Orta vadeli göstergeleri olumlu olan hissenin kısa vadeli göstergeleri aşırı alım bölgesindedirler. Ortalamalarının üzerinde fiyatlanan SAHOL de direnç olarak izlenebilecek seviyeler, yataydan gelen 10,45 ile 10,55 ve 10,80 iken desteklerin yataydan gelen 10,25 ile 5 günlük ortalamanın geçtiği 10,15 ve 22 günlük ortalama seviyesi 10,00 bölgelerinde takibi mümkündür.

DESTEKLER	10,25	10,15	10,00
DİRENÇLER	10,45	10,55	10,80

GOZDE GİRİŞİM SERMAYE Y.O.



Kısa vadeli düşüş trendi seviyesine yakın fiyatlanan GOZDE de hacim kaybı ve orta vadeli göstergelerden Momentum'un düşük seviyelerde bulunması buna karşın fiyatın 50 günlük ortalama seviyesine yaklaşması, hacim artışı ile gelecek bir fiyat yükselmesine dikkat etmeyi gerektirebilir. Kısa vadeli göstergeleri aşırı satım bölgesinde seyreden hissenin dirençlerinin alçalan trend seviyesi olan 3,10 ile yataydan gelen 3,15 ve 3,21 bölgelerinde görülmesi beklenebilir. Destek seviyeleri olarak 50 günlük ortalamanın geçtiği 3,00 ile yataydan gelen 3,02 ve 2,96 belirtilebilir. Kapanış 3,05 olarak gerçekleşmiştir.

DESTEKLER	3,00	3,02	2,96
DİRENÇLER	3,10	3,15	3,21

AK ENERJİ



Hacim artışı ile birlikte kısa vadeli düşüş trendinin üzerine çıkarak kapanış gerçekleştiren hissenin orta ve kısa vadeli göstergelerinin olumlu seyrettiği belirtilebilir. Hacmin arttığı günleri volatil geçiren hissenin olası dirençlerinin yataydan gelen 1,23 ile 1,25 ve 1,29 seviyelerinde görülmesi beklenebilir. Destek seviyeleri olarak 5 günlük ortalama seviyesi olan 1,20 ile yataydan gelen 1,18 ve kısa vadeli yükseliş trend seviyesi 1,14 belirtilebilir. Kapanış 1,21 olarak gerçekleşmiştir.

DESTEKLER	1,20	1,18	1,14
DİRENÇLER	1,23	1,25	1,29

Yasal Çekinceler

Bu rapor HSBC Yatırım Menkul Değerler A.Ş. ("HSBC") tarafından sadece Türkiye'de yerleşik müşterilerini bilgilendirmek amacıyla düzenlenmiştir ve hisse senedi piyasası ve bazı hisse senetleri hakkında analizler içermektedir.

HSBC Yatırım Menkul Değerler A.Ş. ("HSBC") satış bölümü, işbu raporda bahsedilen ürünlere ilişkin pazarlama faaliyetlerinde bulunabilir. Bu çerçevede, bu raporda yer alan konular tarafsız ya da bağımsız bir açıklama olarak değerlendirilmemelidir. Aynı zamanda bu doküman ilgili düzenleyici kurumların belirlediği kurallar çerçevesinde araştırma raporu olarak da düşünülmemelidir.

Burada yer alan yatırım bilgi, yorum ve tavsiyeleri yatırım danışmanlığı kapsamında değildir. Yatırım danışmanlığı hizmeti; aracı kurumlar, portföy yönetim şirketleri, mevduat kabul etmeyen bankalar ile müşteri arasında imzalanacak yatırım danışmanlığı sözleşmesi çerçevesinde sunulmaktadır. Burada yer alan yorum ve tavsiyeler, yorum ve tavsiyede bulunanların kişisel görüşlerine dayanmaktadır. Bu görüşler mali durumunuz ile risk ve getiri tercihlerinize uygun olmayabilir. Bu nedenle, sadece burada yer alan bilgilere dayanılarak yatırım kararı verilmesi beklentilerinize uygun sonuçlar doğurmayabilir.

Bu rapor ABD, İngiltere veya Japonya'da yayımlanamaz veya dağıtılamaz.

HSBC bu raporda yer alan menkul kıymetler, finansal enstrümanlar veya benzeri bir yatırım enstrümanının kendi adına ve hesabına ticari amaçla alım/satımını yapabilir; son 36 ay içerisinde bu enstrümanları satın almayı taahhüt etmiş olabilir; veya yöneticiler ile çalışanlarla birlikte alış ya da satış yönünde bir pozisyon almış bulunabilir. Bu raporda yer alan menkul kıymetler veya finansal enstrümanların tamamı veya bir kısmının alım/satımından doğan komisyon veya masraflar HSBC tarafından veya onun adına görevli şahıslar tarafından alınabilir.

HSBC bu raporu, güvenilir olduğunu düşündüğü fakat bağımsız olarak doğrulanmamış kaynaklardan alınan bilgilere dayandırmaktadır. İfade edilen fikirler ve tahminler istendiği anda bildirim yapılmaksızın değiştirilebilir. Sunulan göstergesel alım/satım bilgilerinin gerçekte HSBC'nin alım/satım yaptığı/yapabileceği alım/satım bilgileri olarak yorumlanmamalıdır. Sunulan tüm tablo ve grafikler halka açık kaynaklardan ya da kurumumuzca hazırlanmış tablolardan alınmıştır. Bu raporda yer alan rakamlar geçmiş performansla ya da modellenmiş geçmiş performansla ilişkili olabilir. Geçmiş performans gelecek performansın güvenilir bir göstergesi değildir.

Bu raporun tamamen veya kısmen çoğaltılması ya da içeriğinin HSBC'nin önceden izni olmaksızın ifşa edilmesi kesinlikle yasaktır. Bu rapor, dağıtımının hukuka ve ilgili mevzuata aykırı olan herhangi bir ülkedeki herhangi bir kişi veya kuruma dağıtılmak ya da bunlar tarafından kullanılmak amacıyla oluşturulmamıştır.

Bu rapordaki bilgiler gönderilen kişiye özeldir ve bu dokümanda atıfta bulunan ürünler, yatırımlar ve işlemlerle ilgili bağımsız bir değerlendirmede bulunmak ya da araştırma yapmak tamamen kullanıcının sorumluluğunda olup, bu dokümandaki herhangi bir bilginin yatırım tavsiyesi teşkil ettiği düşünülmemelidir. HSBC size yasal, vergiyile ilgili ya da diğer uzman tavsiyeler sağlamaktan sorumlu değildir.

HSBC ya da herhangi bir HSBC görevlisi, yöneticisi, çalışanı ya da acentesi işbu raporun tamamen ya da kısmen kullanılmasından doğan herhangi bir kayıp ya da zararla ilgili yükümlülük kabul etmez.

Bu rapor veya ürünler hakkında daha detaylı bilgi almak isterseniz ilgili HSBC personeli ile görüşünüz."

Raporda yer alan grafik ve veriler, DirectFN'e ait EuroLine programından sağlanmaktadır.

HSBC YATIRIM MENKUL DEĞERLER A.Ş.

Sicil No : İstanbul Ticaret Sicil Müdürlüğü - 359071-306653

Ticaret Ünvanı : HSBC YATIRIM MENKUL DEĞERLER A.Ş.

Şirket Merkezi : Esentepe Mah. Büyükdere Cad. No:128 Şişli 34394 İst.

Sicile kayıtlı olduğu yer : Esentepe Mah. Büyükdere Cad. No:128 Şişli 34394 İst. - İstanbul Ticaret Sicil Md.

Web Adresi : www.hsbcyatirim.com.tr

İrtibat Bilgileri : tel : 0212 -376 46 00

fax: 0212-3362472

HSBC Yatırım

Teoman Aker. Müdür

teomanaker@hsbc.com.tr
