

TEKNİK ANALİZ BÜLTENİ

Bu Doküman HSBC Yatırım Menkul Değerler A.Ş. Araştırma Bölümü tarafından değil, HSBC Türkiye satış ekibi tarafından hazırlanmıştır. Bu dokümandaki tüm tavsiyeler hazırlayanın şahsi fikirlerine dayanmakta olup, araştırma bölümü de dahil olmak üzere HSBC Türkiye'nin diğer bölümleri tarafından ifade edilen görüşlerden farklı olabilir.

PİYASA ÖZET VERİLERİ	28 Ağu 2014	27 Ağu 2014	DEĞİŞİM %
BIST-100 Kapanış Değeri	80,837	80,467	0.46
BIST-100 Günlük İşlem Hacmi-(TL)	2,530,315,419	3,141,467,739	-19.45
100 Günlük Ortalama İşlem Hacmi (TL) BIST-100	3,063,660,194		-17.41
Piyasa Değeri - TÜM (\$m)	266,902	266,142	0.29
Halka Açık Piyasa Değeri - TÜM (\$m)	78,217	78,017	0.26
Yabancı Oranı (%)	63.94	63.88	0.09

BIST 50 SENETLERİNDEN İŞLEM HACMİ EN ÇOK ARTANLAR								
	Hacim TL				Fiyat			
	100 Günlük Ortalama	28-Ağu	27-Ağu	Değişim	28-Ağu	27-Ağu	Değişim	AO (22)
YAZIC	3,872,511	2,144,522	1,054,840	103%	19.75	19.80	-0.25%	19.74
TOASO	16,190,740	14,811,000	7,529,737	97%	13.35	13.10	1.91%	12.93
TAVHL	18,096,480	25,664,460	15,578,320	65%	17.80	17.70	0.56%	17.57
AEFES	4,893,562	6,025,856	4,056,620	49%	28.45	28.50	-0.18%	27.37
SAHOL	46,406,850	69,205,680	48,938,520	41%	10.03	9.95	0.80%	9.77

		Destek-1	Destek-2	Direnç-1	Direnç-2
TRYUS	USD/TL	2.1430	2.1300	2.1650	2.1750
EURUS	Euro/Dolar	1.3135	1.3100	1.3260	1.3300
GLD	Altın Ons	1,270	1,257	1,295	1,310

BIST-100

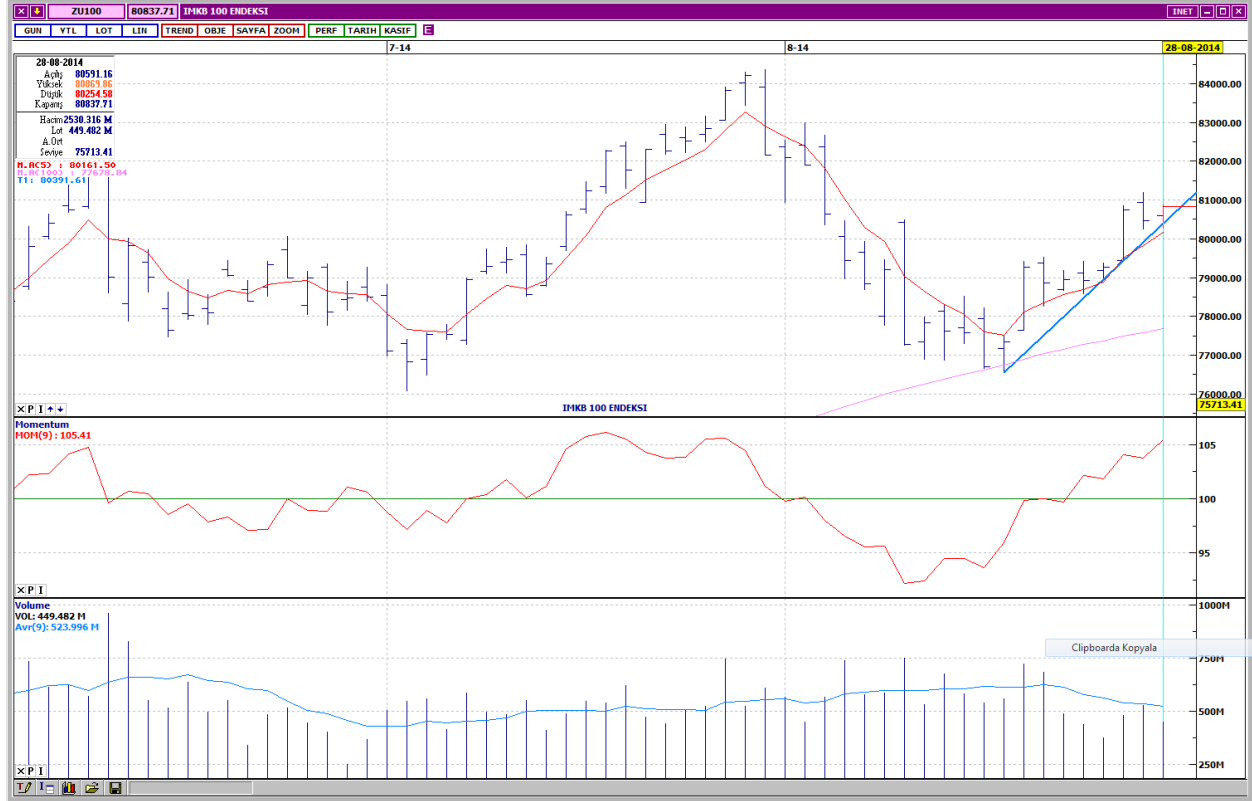

BIST-100 Endeksinin ortalamının altında gerçekleşen işlem hacmi ile kısa vadeli yükselen trend üzerinde kalarak günü % 0,46 ve 370 puan artış ile 80,837 seviyesinden kapattığı görülmektedir. Kısa ve uzun vadeli göstergelerin olumlu seyrettikleri endekste kısa vadeli göstergeler aşırı alım bölgesinde olmakla birlikte olumlu görünümle korumaktadırlar. Yukarı yönlü hareketlerde karşılaşılabilecek dirençlerin yataydan gelen 81,100 ile 81,900 ve 82,500 bölgelerinde takibi önerilebilir. Destek seviyeleri olarak yataydan gelen 80,600 ile 5 günlük ortalamının geçtiği 80,100 ve yataydan gelen 79,400 belirtilebilir.

DESTEKLER	80,600	80,100	79,400
DİRENÇLER	81,100	81,900	82,500

VIOP-30

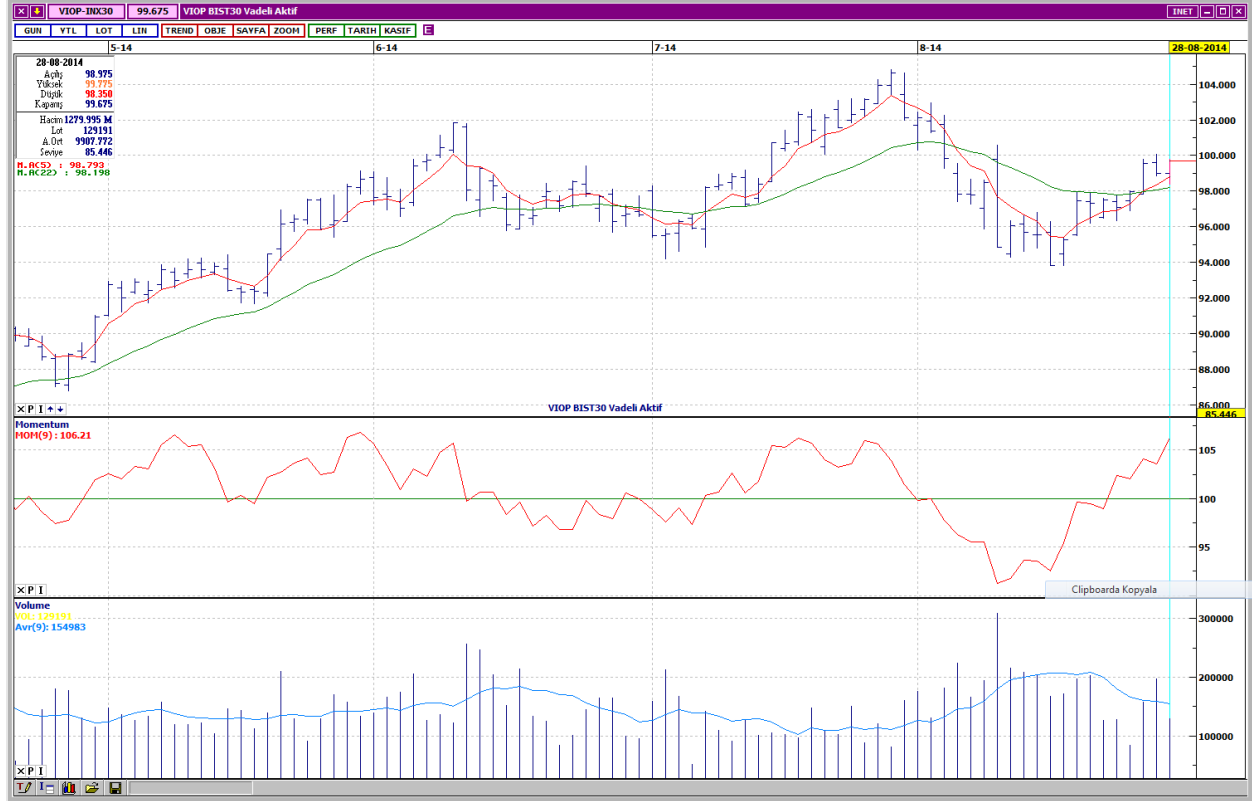

VIOP-30 Vadeli işlem sözleşmesinde fiyatların 5 ve 22 günlük ortalamalarının üzerinde seyretmeye başlaması ve 5 günlük ortalamanın 22 günlük ortalamayı yukarı yönde kesmesi sözleşmenin orta vadede olumlu seyrini sürdüreceği şekilde yorumlanabilir. Kısa ve uzun vadeli göstergeler de olumlu görünümde dirler. Yukarı yönlü fiyat hareketlerinde karşılaşılabilecek dirençlerin yataydan gelen 100,000 ve 100,700 bölgelerinde takibi önerilebilir. Destek bölgeleri olarak 5 günlük ortalamanın geçtiği 98,800 ve 22 günlük ortalamanın geçtiği 98,200 belirtilebilir. Kapanış 99,675 olarak gerçekleşmiştir.

DESTEKLER	98,800	98,200	97,300
DİRENÇLER	100,000	100,700	101,800

VAKIFLAR BANKASI

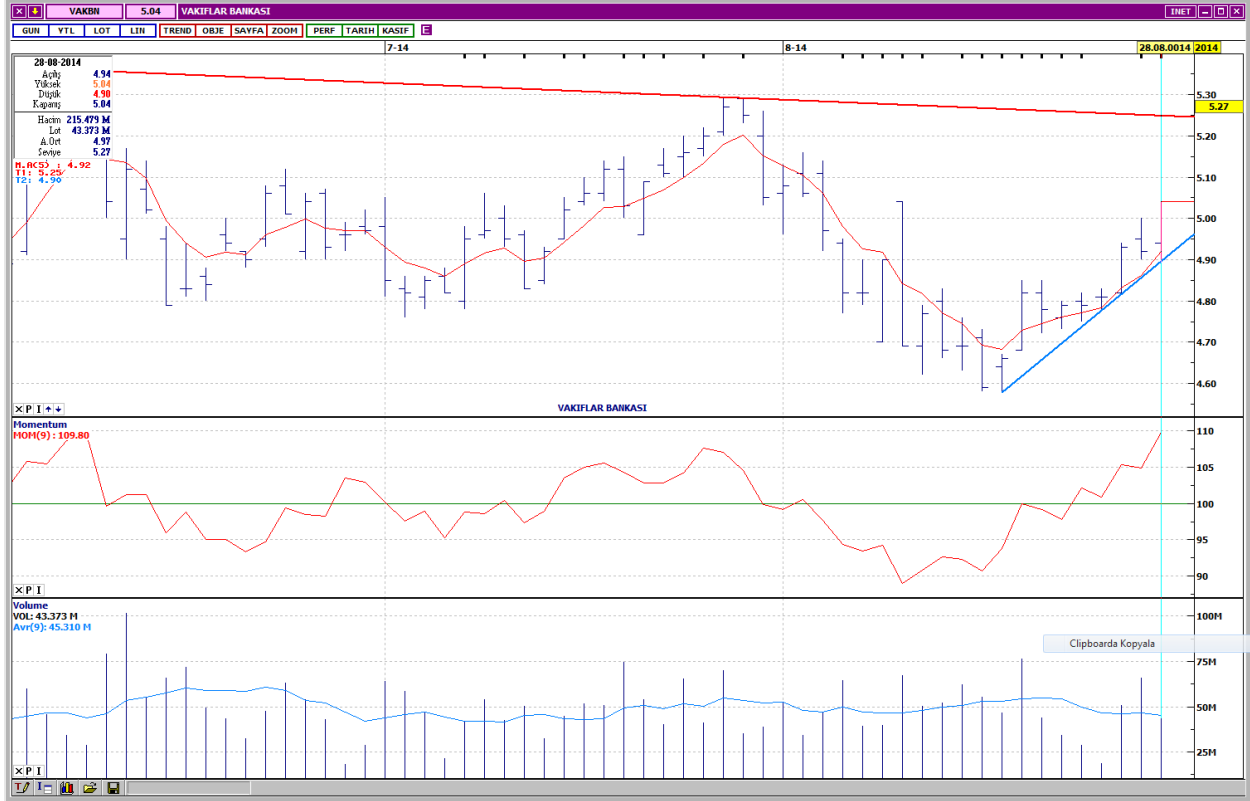

Düşük gerçekleşen işlem hacmi ile BIST-100 endeksinin üzerinde prim yapan VAKBN günü 5,04 düzeyinden kapatmıştır. Kısa ve uzun vadeli göstergelerin de olumlu görüldüğü hissenin, olası yukarı yönlü hareketlerinde direnç olarak görülebilecek seviyeler yataydan gelen 5,06 ile 5,12 ve kısa vadeli alçalan zirvelerin işaret ettiği 5,25 iken; destekler,yataydan gelen 5,00 ve kısa vadeli yükseliş trendi seviyesi olan 4,94 bölgelerinde takip edilebilir. Kapanış 5,04 olarak gerçekleşmiştir.

DESTEKLER	5,00	4,94	4,82
DİRENÇLER	5,06	5,12	5,25

TÜPRAŞ – TÜRKİYE PETROL



TUPRS kısa ve uzun vadeli ortalamalarının üzerinde kalarak günü bir önceki gün ile aynı seviye olan 51,30 dan kapatmıştır. İşlem hacminin ortalamalarının altında gerçekleştiği görülmektedir. Göstergelerin olumlu seyrettiği hissenin dirençlerinin yatıyandan gelen 51,35 ile 51,75 ve 52,00 bölgelerinde bulunduğu söylenebilir. Destek seviyeleri olarak trend desteği 51,00 ile 22 günlük ortalamanın bulunduğu 50,40 belirtilebilir.

DESTEKLER	51,00	50,40	50,20
DİRENÇLER	51,35	51,75	52,00

ŞİŞE CAM

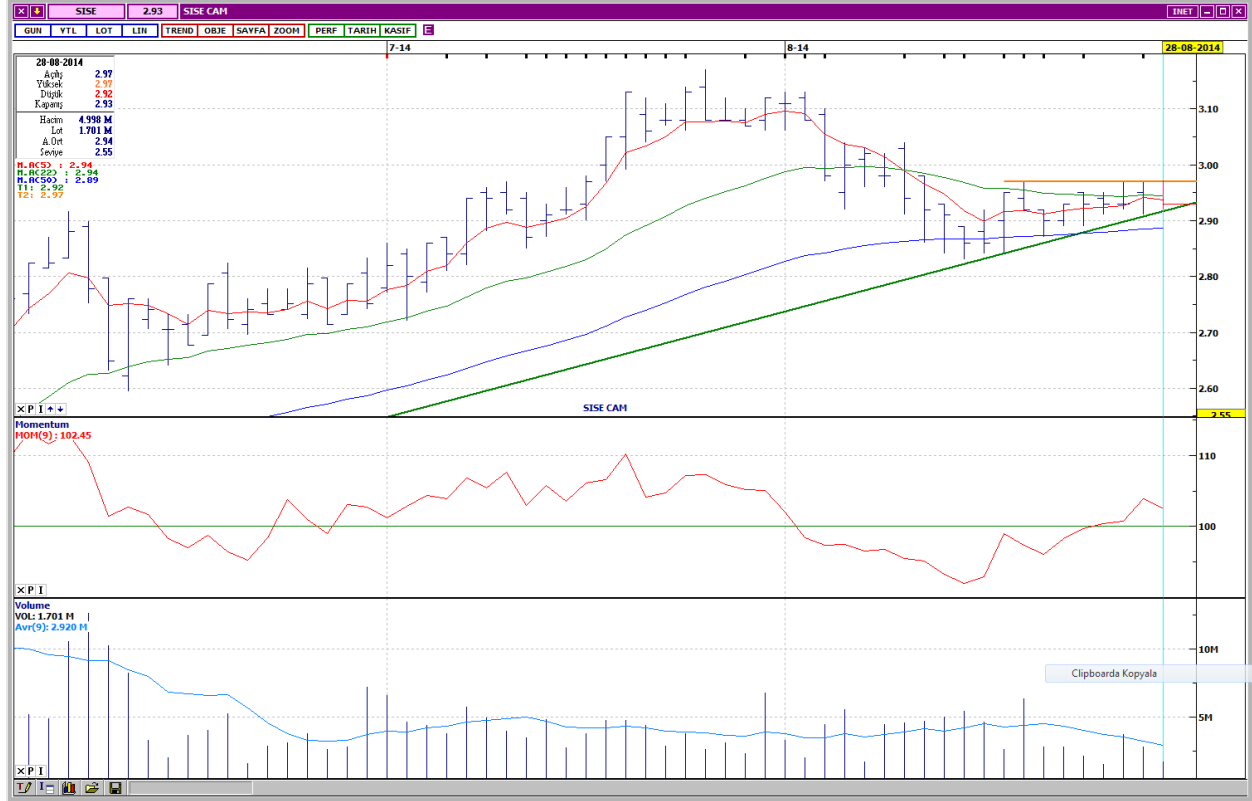

SISE’de işlem hacminin ortalamalarının altına gerilediği görülmektedir. Son iki haftadır orta vadeli yükselen trendi ve 50 günlük ortalama seviyesine yakın fiyatlardan işlem görmektedir. Kısa vadeli göstergeler aşırı alım bölgesi yada öncesinden dönüş hazırlığı içerisindedirler. Uzun vadeli göstergelerden MACD sıfır seviyesinde kararsız görünmekte ve henüz alım işaret etmemektedir. Kapanışı 2,93 olan hissenin ilk desteğinin yükseliş trendinin geçtiği 2,93 bölgesinde bulunduğu, sonraki desteğin 50 günlük ortalama seviyesi olan 2,89 olarak görülebileceği belirtilebilir. Direnç olarak 22 günlük ortalama seviyesi 2,94 ile yataydan gelen 2,97 takip edilebilir.

DESTEKLER	2,93	2,89	2,84
DİRENÇLER	2,94	2,97	3,04

TURKCELL

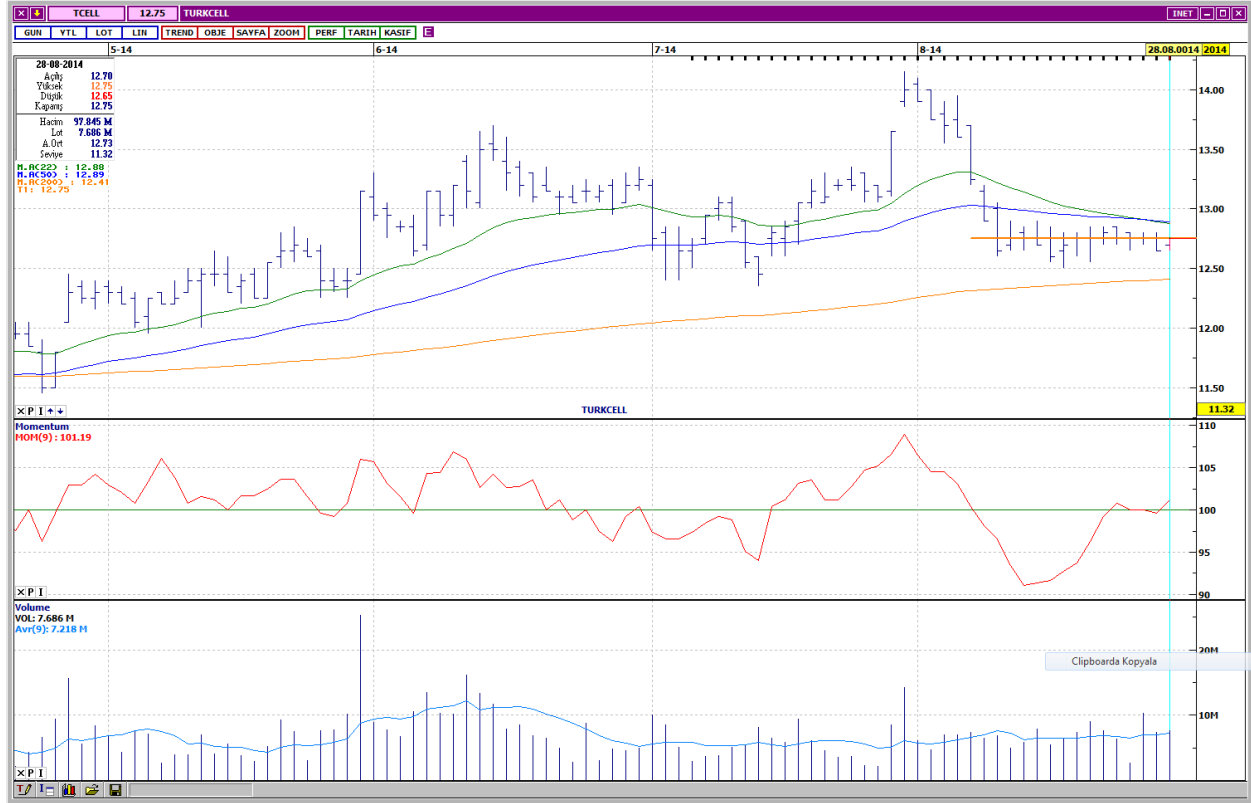

TCELL de beklenen haber akışının da etkisi ile özellikle son üç haftadır 12,75 seviyesi çevresinde fiyat hareketleri ve neredeyse sabitlenen işlem hacimleri, kısa vadeli bakış açısı ile trend oluşumundan bahsetmeyi engellemektedir. Göstergelerin de karışık seyir izlediği ve genellikle birbirleri ile uyumsuz sinyaller ürettikleri söylenebilir. Bunun dışında 22 günlük ortalamanın 50 günlük ortalamanın aşağısına inmiş olması aşağı yönlü orta vadeli trend oluşumuna işaret ediyor olabilir. Bu ortalamalar Nisan ayında hisse fiyatı 12,00 seviyesinde iken yukarı yönlü sinyal vermiş ve fiyatlar 200 günlük ortalamasının üzerine çıkarak 14,00 seviyesine kadar yükselmişti. Kapanışı 12,75 olan hissede dirençlerin 50 günlük ortalamasının geçtiği 12,90 ve yatıyadan gelen 13,05 bölgelerinde takibi mümkündür. Destek seviyeleri olarak yatıyadan gelen 12,65 ile 12,50 ve 200 günlük ortalama bölgesi 12,40 izlenebilir.

DESTEKLER	12,65	12,50	12,40
DİRENÇLER	12,90	13,05	13,25

Yasal Çekinceler

Bu rapor HSBC Yatırım Menkul Değerler A.Ş. ("HSBC") tarafından sadece Türkiye'de yerleşik müşterilerini bilgilendirmek amacıyla düzenlenmiştir ve hisse senedi piyasası ve bazı hisse senetleri hakkında analizler içermektedir.

HSBC Yatırım Menkul Değerler A.Ş. ("HSBC") satış bölümü, işbu raporda bahsedilen ürünlere ilişkin pazarlama faaliyetlerinde bulunabilir. Bu çerçevede, bu raporda yer alan konular tarafsız ya da bağımsız bir açıklama olarak değerlendirilmemelidir. Aynı zamanda bu doküman ilgili düzenleyici kurumların belirlediği kurallar çerçevesinde araştırma raporu olarak da düşünülmemelidir.

Burada yer alan yatırım bilgi, yorum ve tavsiyeleri yatırım danışmanlığı kapsamında değildir. Yatırım danışmanlığı hizmeti; aracı kurumlar, portföy yönetim şirketleri, mevduat kabul etmeyen bankalar ile müşteri arasında imzalanacak yatırım danışmanlığı sözleşmesi çerçevesinde sunulmaktadır. Burada yer alan yorum ve tavsiyeler, yorum ve tavsiyede bulunanların kişisel görüşlerine dayanmaktadır. Bu görüşler mali durumunuz ile risk ve getiri tercihlerinize uygun olmayabilir. Bu nedenle, sadece burada yer alan bilgilere dayanılarak yatırım kararı verilmesi beklentilerinize uygun sonuçlar doğurmayabilir.

Bu rapor ABD, İngiltere veya Japonya'da yayımlanamaz veya dağıtılamaz.

HSBC bu raporda yer alan menkul kıymetler, finansal enstrümanlar veya benzeri bir yatırım enstrümanının kendi adına ve hesabına ticari amaçla alım/satımını yapabilir; son 36 ay içerisinde bu enstrümanları satın almayı taahhüt etmiş olabilir; veya yöneticiler ile çalışanlarla birlikte alış ya da satış yönünde bir pozisyon almış bulunabilir. Bu raporda yer alan menkul kıymetler veya finansal enstrümanların tamamı veya bir kısmının alış/satışından doğan komisyon veya masraflar HSBC tarafından veya onun adına görevli şahıslar tarafından alınabilir.

HSBC bu raporu, güvenilir olduğunu düşündüğü fakat bağımsız olarak doğrulanmamış kaynaklardan alınan bilgilere dayandırmaktadır. İfade edilen fikirler ve tahminler istendiği anda bildirim yapılmaksızın değiştirilebilir. Sunulan göstergesel alım/satım bilgilerinin gerçekte HSBC'nin alım/satım yaptığı/yapabileceği alım/satım bilgileri olarak yorumlanmamalıdır. Sunulan tüm tablo ve grafikler halka açık kaynaklardan ya da kurumumuzca hazırlanmış tablolardan alınmıştır. Bu raporda yer alan rakamlar geçmiş performansla ya da modellenmiş geçmiş performansla ilişkili olabilir. Geçmiş performans gelecek performansın güvenilir bir göstergesi değildir.

Bu raporun tamamen veya kısmen çoğaltılması ya da içeriğinin HSBC'nin önceden izni olmaksızın ifşa edilmesi kesinlikle yasaktır. Bu rapor, dağıtımının hukuka ve ilgili mevzuata aykırı olan herhangi bir ülkedeki herhangi bir kişi veya kuruma dağıtılmak ya da bunlar tarafından kullanılmak amacıyla oluşturulmamıştır.

Bu rapordaki bilgiler gönderilen kişiye özeldir ve bu dokümanda atıfta bulunan ürünler, yatırımlar ve işlemlerle ilgili bağımsız bir değerlendirmede bulunmak ya da araştırma yapmak tamamen kullanıcının sorumluluğunda olup, bu dokümandaki herhangi bir bilginin yatırım tavsiyesi teşkil ettiği düşünülmemelidir. HSBC size yasal, vergiyle ilgili ya da diğer uzman tavsiyeler sağlamaktan sorumlu değildir.

HSBC ya da herhangi bir HSBC görevlisi, yöneticisi, çalışanı ya da acentesi işbu raporun tamamen ya da kısmen kullanılmasından doğan herhangi bir kayıp ya da zararla ilgili yükümlülük kabul etmez.

Bu rapor veya ürünler hakkında daha detaylı bilgi almak isterseniz ilgili HSBC personeli ile görüşünüz."

Raporda yer alan grafik ve veriler, DirectFN'e ait EuroLine programından sağlanmaktadır.

HSBC YATIRIM MENKUL DEĞERLER A.Ş.

Sicil No : İstanbul Ticaret Sicil Müdürlüğü - 359071-306653

Ticaret Ünvanı : HSBC YATIRIM MENKUL DEĞERLER A.Ş.

Şirket Merkezi : Esentepe Mah. Büyükdere Cad. No:128 Şişli 34394 İst.

Sicile kayıtlı olduğu yer : Esentepe Mah. Büyükdere Cad. No:128 Şişli 34394 İst. - İstanbul Ticaret Sicil Md.

Web Adresi : www.hsbcyatirim.com.tr

İrtibat Bilgileri : tel : 0212 -376 46 00

fax: 0212-3362472

HSBC Yatırım

Teoman Aker. Müdür

teomanaker@hsbc.com.tr