

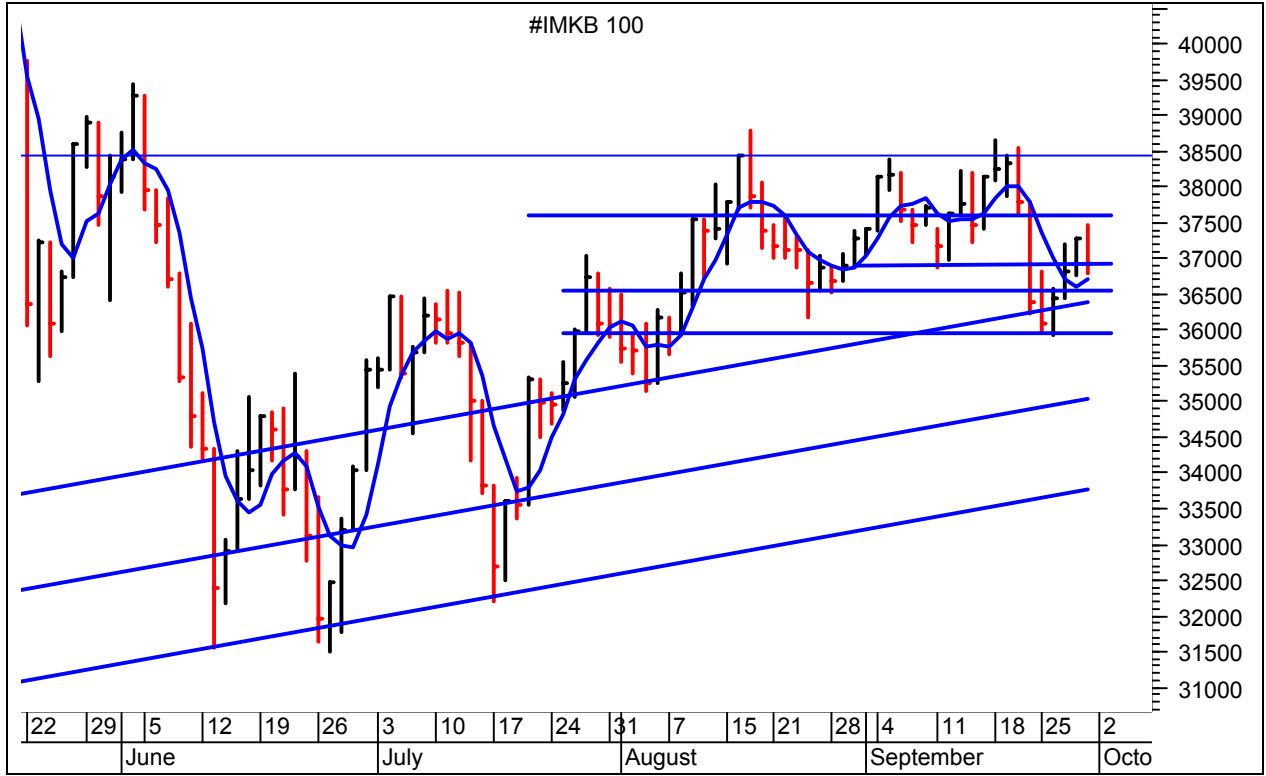

HAFTALIK TEKNİK BÜLTEN

İMKB-100



Geçen hafta başında ABD'de ekonomik büyümeye ilişkin artan endişeler ile alternatif piyasalardaki yükselişler İMKB-100 Endeksi'nin 35,932 seviyelerine kadar gerilemesine sebep oldu. Haftanın ikinci yarısında ise ABD'de ekonominin durgunluktan ziyade yavaşlama eğilimi içerisinde hareket edebileceği açıklamalarının yurt dışı borsalarda alımlara yol açmasıyla toparlanan endeks 37,467 seviyelerine kadar yükseldi ve İMKB-100 Endeksi haftayı 36,924 değerinden kapattı.

Genel olarak bakıldığında yurt dışı borsalardaki yükseliş hareketine İMKB-100 Endeksinin tam olarak katılmadığını görüyoruz. Gerek alternatif piyasalardaki yükselişler ve gerekse gelişmekte olan ülke piyasalarına para girişinin azalması endeksin direnç seviyelerini aşmasını zorlaştırıyor. Kısa vade direnç seviyesi olan 37,500 seviyelerini aşmakta zorlanan endeks bu seviyeleri yetersiz para girişi ile aşamadığından kar satışlarıyla karşılaşılıyor. Bu seviyelerin tekrar denenmesi için endeksin bir miktar geri çekilerek toparlanması gerekebilir. Kısa vadede 36,400 ve 35,900 seviyelerinin destek konumunda olacağı endekste bu seviyelerden gelebilecek olan tepki alımlarının gücü endeksin yönü açısından önemli olacaktır.

İMKB-100 Endeksinde yukarı yönlü hareketlerde ise 37,000 ve 37,500 seviyeleri kısa vade direnç seviyeleri olacaktır. 37,500 seviyesinin destek konumuna gelmesi durumunda ise yükseliş 38,500 seviyelerini hedefleyebilir.

Bu hafta piyasalar yine ABD'de açıklanacak olan ekonomik datalar ve gelişmekte olan ülke piyasalarındaki ekonomik ve siyasi gelişmelerin yanı sıra salı günü açıklanacak olan Eylül ayı TÜFE ve ÜFE rakamlarına göre yön bulacaktır.

İZMİR DEMİR ÇELİK

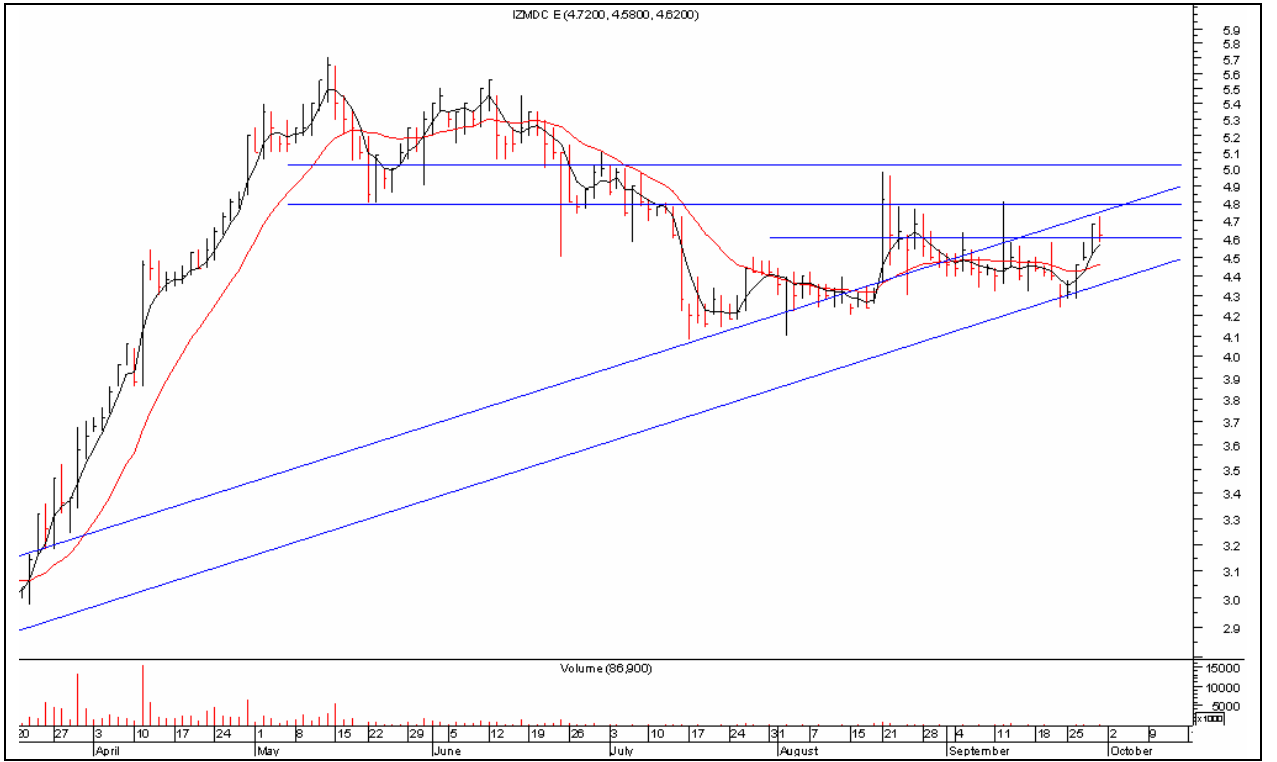

4,24 seviyelerinden gelen alımlarla sert hareket ederek yukarı yönlü hareketini devam ettiren senet 4,72 seviyelerini aşmakta zorlanıyor. Bu seviyelerin aşılması durumunda senet daha yukarı seviyeleri hedef yapabilir. İşlem hacmi artışının daha fazla olması gereken senette 4,72 seviyeleri kırılmaz ise bir miktar geri çekilme yaşanabilir.

DESTEKLER : 4,60 - 4,50 - 4,44 DİRENÇLER : 4,72 - 4,82 - 5,00

AL VEREN İNDİKATÖRLER : MOM-MACD-VOL(NOTR)-STOC-DI+DI-

SAT VEREN İNDİKATÖRLER :

MİGROS

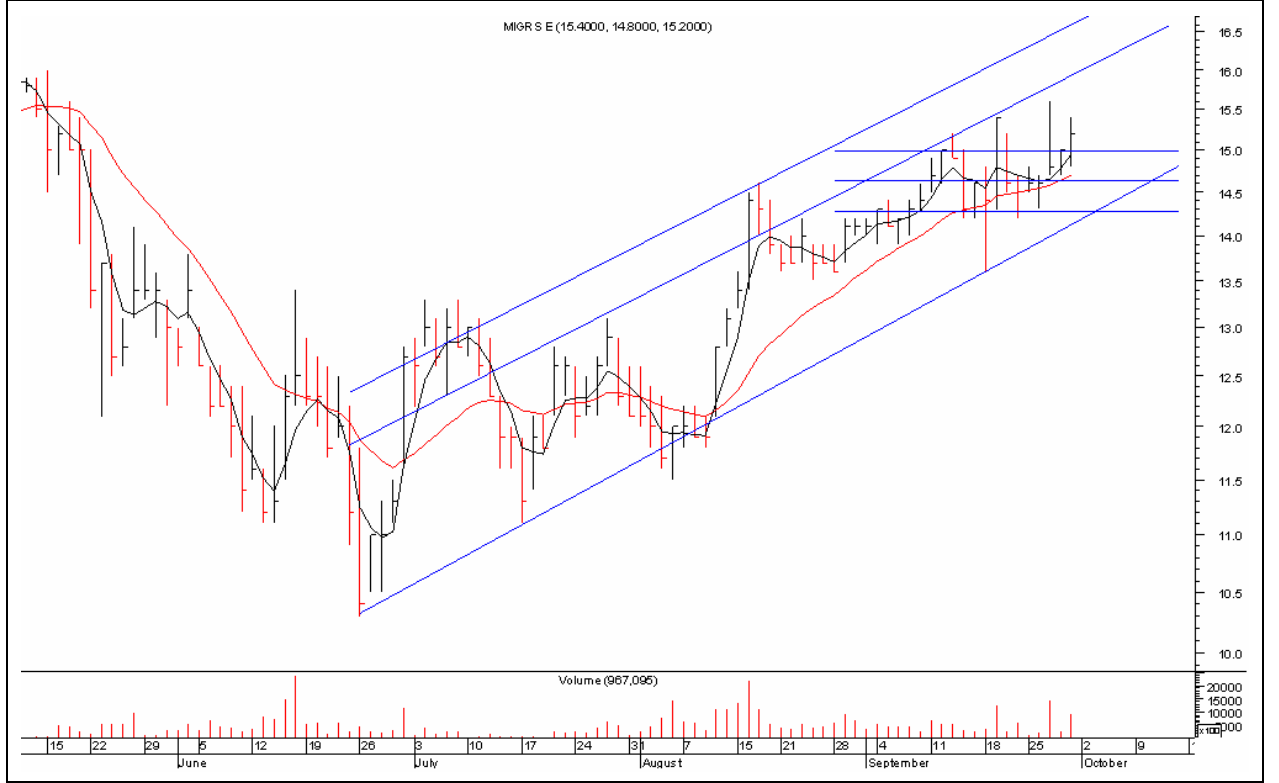

13,50-15,60 seviyeleri arasında hareket eden senette 15,70 seviyelerinin kırılması gerekiyor. Bu seviyenin kırılması durumunda senet daha yukarıları hedefleyecektir. Şu an için yeterli işlem hacmi olmayan senette işlem hacmi artışı olması durumunda bu seviyeler geçilebilir, işlem hacminin yetersiz kalması durumunda ise bir miktar geri çekilme yaşanabilir.

DESTEKLER : 14,60 - 14,30 DİRENÇLER : 15,00 - 15,70

AL VEREN İNDİKATÖRLER : MOM-MACD-VOL(NOTR)-STOC-DI+DI-

SAT VEREN İNDİKATÖRLER :

TURKCELL

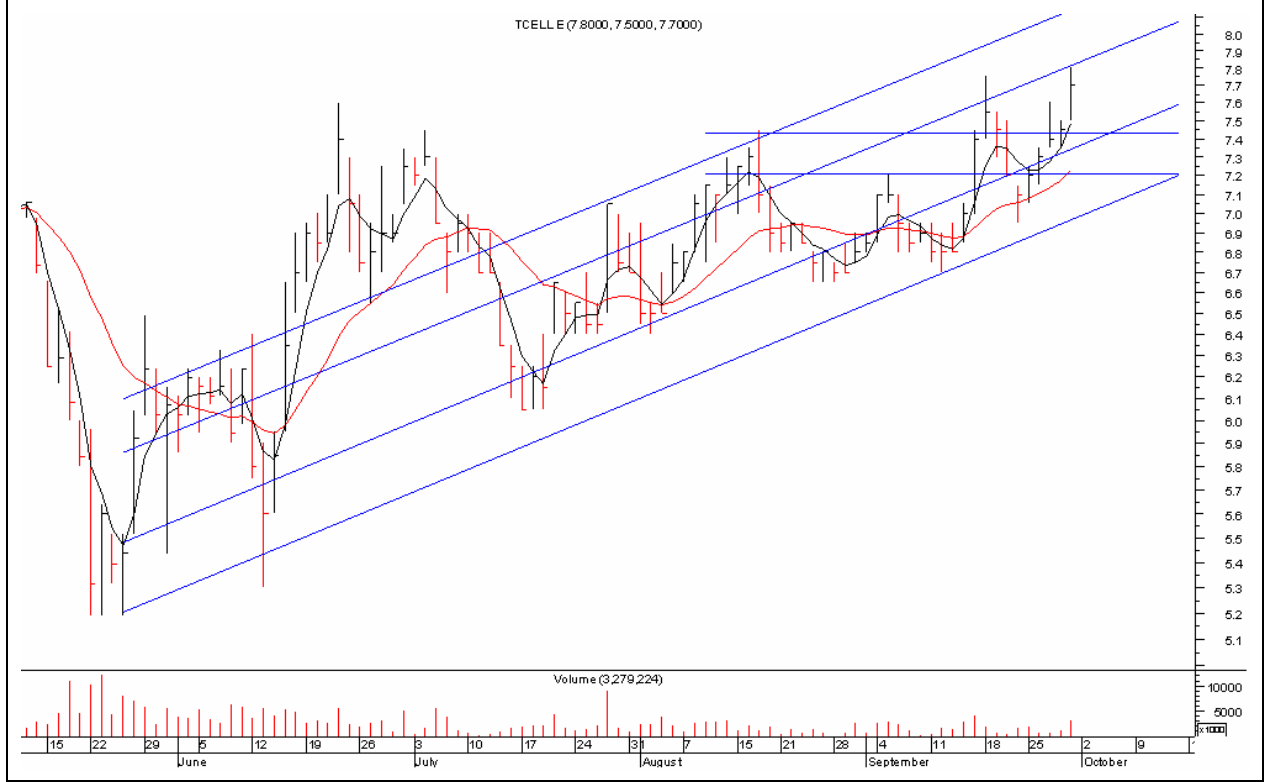

Geçen hafta gelen alımlarla işlem hacminin arttığı ve kısa vadede MACD, stochastic, hareketli ortalama ve volume indikatörleri olumlu görünen senette 7,60 seviyeleri direnç olarak gözüküyor. Bu seviyelerin destek konumuna gelmesi durumunda hisse 8,10 seviyelerini deneyebilir.

DESTEKLER : 7,45 - 7,20 DİRENÇLER : 7,80 - 8,10

AL VEREN İNDİKATÖRLER : MOM-MACD-VOL(NOTR)-STOC-DI+DI-

SAT VEREN İNDİKATÖRLER :

ŞİŞE CAM

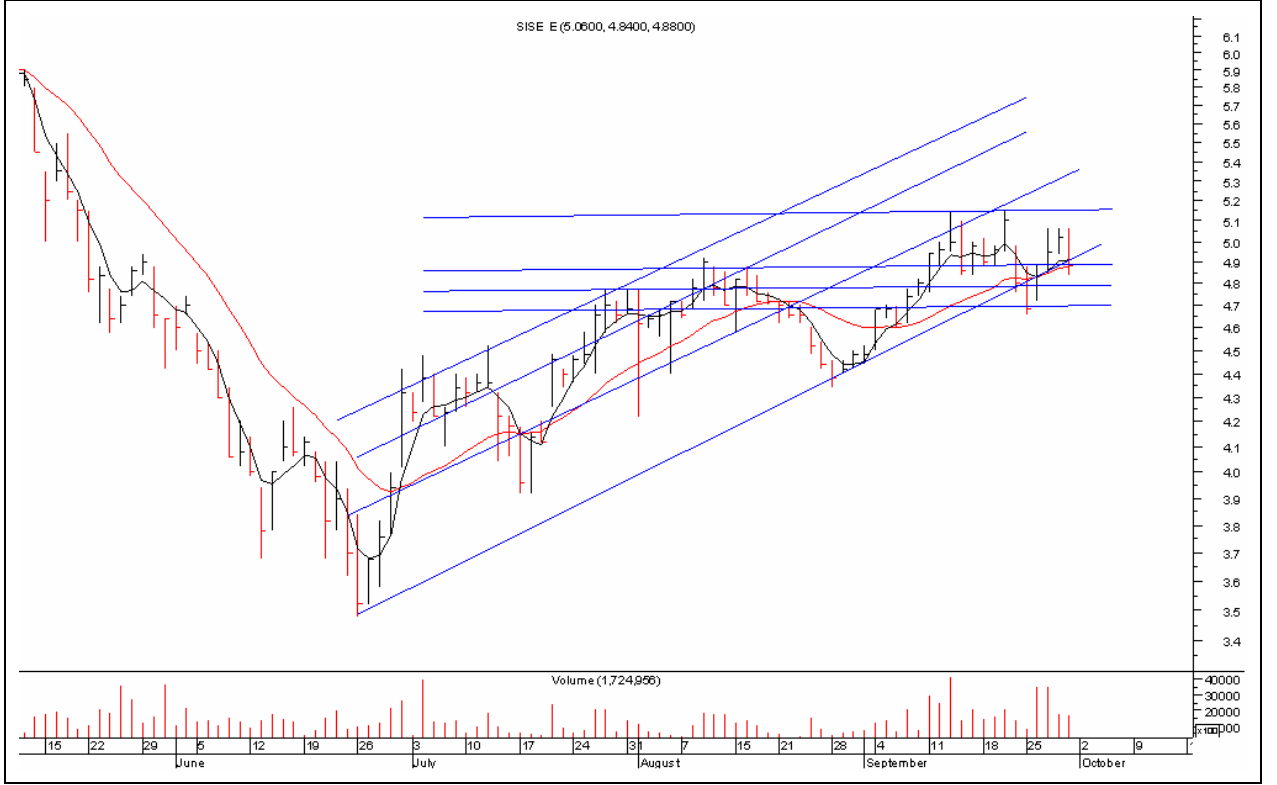

3,48 seviyelerindeki uzun vade kanal destek seviyelerinden gelen alımlarla toparlanan senet kısa vade kanal direnci olan 5,15 seviyelerinden gelen satışlarla geri çekilme yaşıyor. Senet 4,80 seviyelerinin üzerinde kaldığı sürece yukarı yönlü eğilimi devam edecektir. Yükselişin hızlanması için kısa vadede 5,10 seviyelerindeki direncin aşılması gerekiyor.

DESTEKLER : 4,90 - 4,80 DİRENÇLER : 5,10 - 5,40

AL VEREN İNDİKATÖRLER : MACD-VOL-STOC-DI+DI-(NOTR)

AT VEREN İNDİKATÖRLER : MOM(NOTR)

BOYNER MAĞAZACILIK



Yükselen kanalı içerisinde hareket eden senet 2,02 seviyelerindeki kısa vade kanal direncini aşmayı başaramadı ve bir miktar geri çekilme yaşadı. Düşüş trendini 1,80 seviyelerinden gelen alımlarla tamamlayan senet tekrar 2,02 seviyelerini zorluyor. Artan işlem işlem hacmi ile bu seviyeler geçilirse yukarı seviyeler hedeflenebilir.

DESTEKLER : 1,94 - 1,80 DİRENÇLER : 2,02 -2,12

AL VEREN İNDİKATÖRLER : MOM-MACD-VOL-DI+DI

SAT VEREN İNDİKATÖRLER : STOC (NOTR)

DOĞUŞ OTOMOTİV

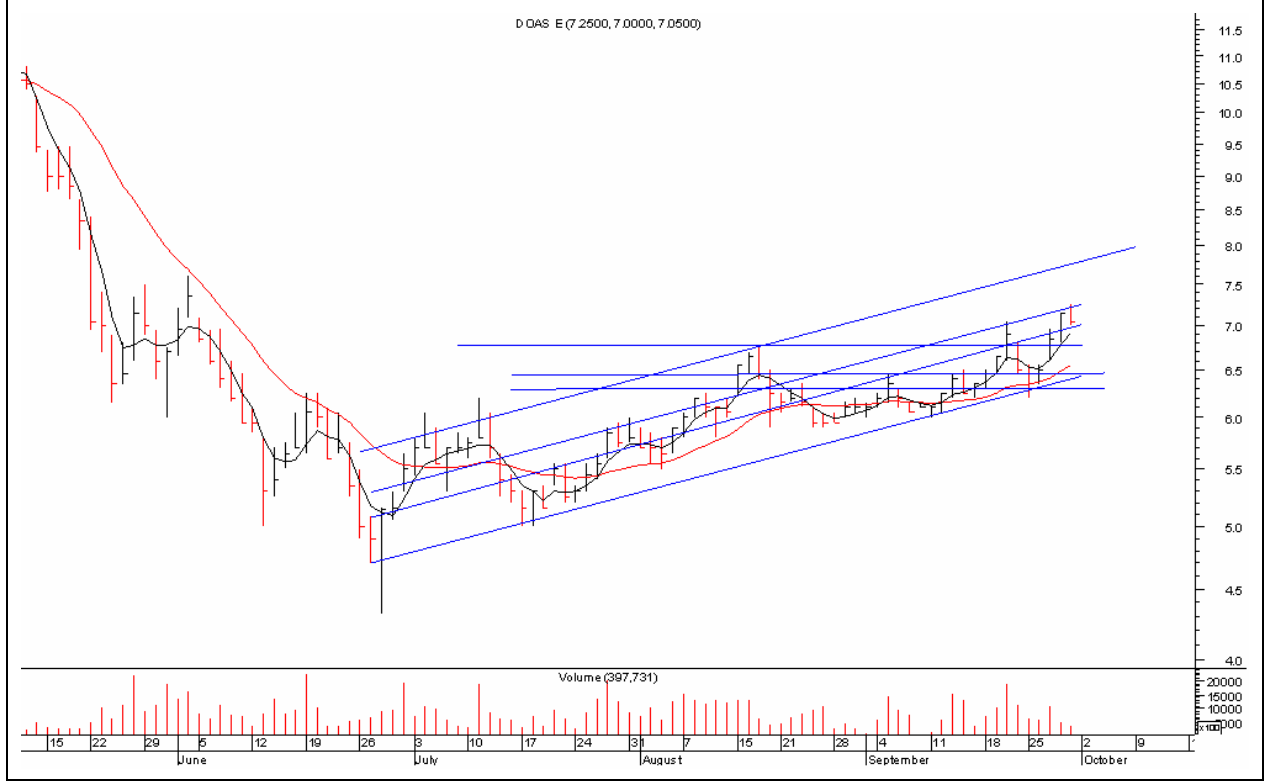

6,20 seviyelerinden gelen alımlarla yukarı yönlü trendine devam eden senet kısa vade kanal direnç seviyesi olan 7,25 seviyelerinden satışlarla karşılaştı. Bir miktar geri çekilen senette 7,00 seviyeleri kısa vade destek konumunda olacaktır.

DESTEKLER : 7,00 - 6,80 DİRENÇLER : 7,60 - 8,00

AL VEREN İNDİKATÖRLER : MOM-MACD-VOL(NOTR)-STOC-DI+DI-

SAT VEREN İNDİKATÖRLER :

ECZACIBAŞI İLAÇ

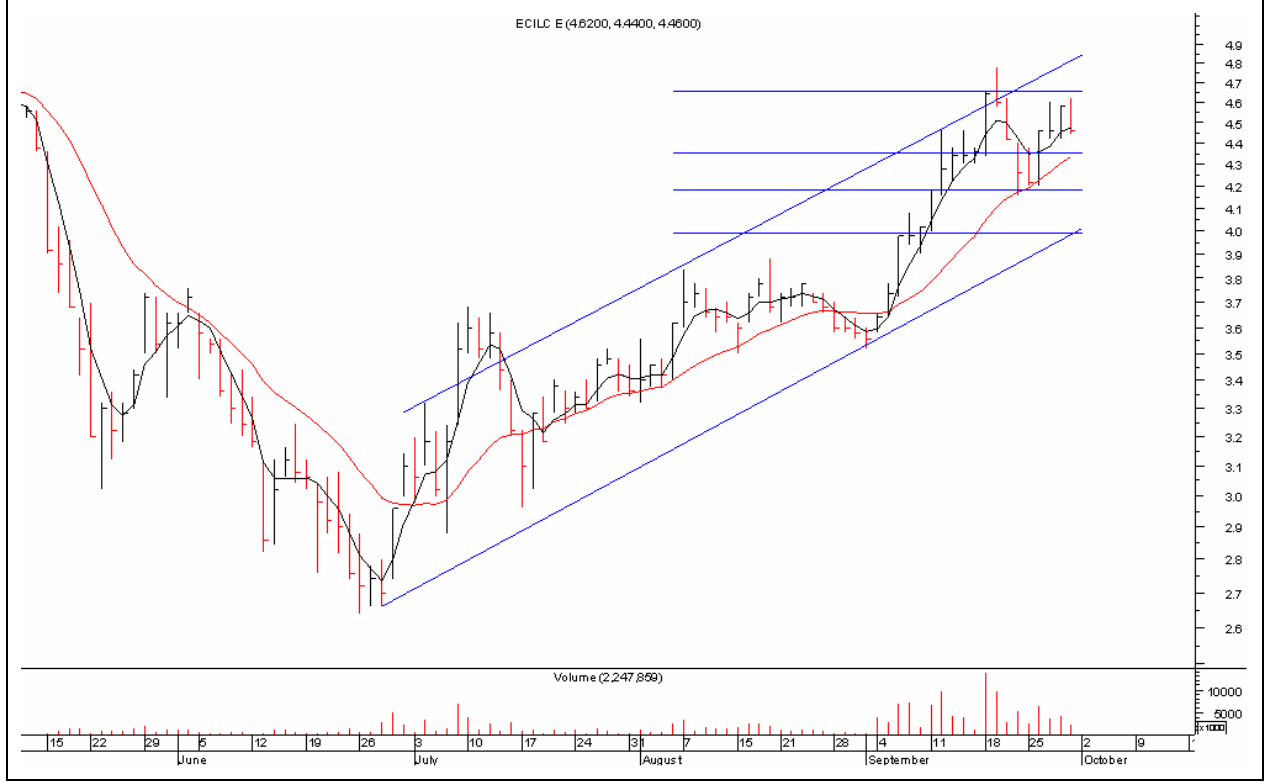

Eczacıbaşı İlaç 4,78 düzeyindeki yükselen kanal seviyelerinden gelen satışlarla bir miktar geri çekildikten sonra 4,16 seviyelerinden gelen alımlarla toparlandı. Senet kısa vadede 4,40 seviyelerinin üzerinde tutunmayı başardığı takdirde yukarı seviyeleri hedef yapacaktır.

DESTEKLER : 4,48 – 4,40 - 4,30 DİRENÇLER : 4,66 - 4,94

AL VEREN İNDİKATÖRLER : MOM-MACD-DI+DI-

SAT VEREN İNDİKATÖRLER : VOL(NOTR)-STOC(NOTR)

Alan Yatırım Araştırma

Alan Yatırım Menkul Değerler A.Ş.: Nispetiye Cad. Akmerkez E-3 Blok Kat:12 34337 Etiler-İstanbul

Santral: 0 212 350 08 00

E-mail: arqe@alanyatirim.com.tr

Bu çalışmada yer alan yatırım bilgi, yorum ve tavsiyeler yatırım danışmanlığı kapsamında değildir. Yatırım danışmanlığı hizmeti Sermaye Piyasası Kurulu tarafından yayımlanan Seri:V, No:55 sayılı “Yatırım Danışmanlığı Faaliyetine İlişkin ve Bu Faaliyette Bulunacak Kurumlara İlişkin Esaslar Hakkında Tebliğ” çerçevesinde aracı kurumlar, portföy yönetim şirketleri, mevduat kabul etmeyen bankalar ile müşteri arasında imzalanacak yatırım danışmanlığı sözleşmesi çerçevesinde sunulmaktadır. Burada ulaşılan sonuçlar tercih edilen hesaplama yöntemi ve/veya yorum ve tavsiyede bulunanların kişisel görüşlerine dayanmakta olup, mali durumunuz ile risk getiri tercihlerinize uygun olmayabileceğinden sadece burada yer alan bilgilere dayanılarak yatırım kararı verilmesi sağlıklı sonuçlar doğurmayabilir.

Burada yer alan her türlü haber, veri, bilgi, rapor, araştırma bulgusu, görüş ve öneriler, Alan Yatırım Menkul Değerler A.Ş. tarafından, piyasa koşulları içerisinde ve güvenilirliğine inanılan kaynaklardan yararlanılarak, herhangi bir maddi manevi menfaat karşılığı olmaksızın, genel anlamda bilgi sunmak amacıyla hazırlanmıştır. Yer alan bilgilerin zamanlaması, tamlığı ve doğruluğu tarafımızca garanti edilmemekte olup bu bilgiler, belli bir kazancın sağlanmasına yönelik olarak sunulmamaktadır. Bu nedenle, burada yer alan haber, veri, bilgi ve bulgulara dayanılarak yapılan işlemlerden doğacak her türlü maddi manevi zararlardan ve her ne şekilde olursa olsun üçüncü kişilerin uğrayabileceği her türlü kayıptan, Alan Yatırım Menkul Değerler A.Ş. sorumlu tutulamaz.