



HAFTALIK TEKNİK BÜLTEN

İMKB-100



Geçen hafta yurt dışı piyasalarda yaşanan olumlu havaya rağmen İMKB-100 Endeksi'nde para girişinin yetersiz olması ve alternatif piyasalardaki yukarı yönlü eğilim satış baskısı yarattı. 36,223 seviyesine kadar gerileyen endeks haftanın sonlarına doğru yurt dışı piyasalardaki olumlu hava ve alternatif piyasalardaki geri çekilmelerle toparlandı. Tekrar 37,000 direnç seviyelerini deneyen İMKB-100 Endeksi gelen bir miktar kar satışı ile haftayı 36,737 değerinden kapadı.

Alternatif piyasalardaki hareketliliğin İMKB-100 Endeksi üzerinde satış baskısını devam ettirdiği görülüyor. Kısa vadede destek seviyelerinden gelen alımlarla toparlanan endeks yetersiz işlem hacmi ve para girişinin de az olması ile 37,000 düzeyindeki direnç seviyelerini aşmakta zorlanıyor. Bu seviyeleri geçmeyi başaramayan endeks kar satışlarıyla karşılaşılıyor. Kısa vadede 37,100 ve 37,500 seviyelerinin güçlü direnç seviyeleri olduğunu ve bu bölgelerin geçilmesi için daha güçlü alımların olması gerektiği görüşündeyiz. Bu güçlü işlem hacmi ile geçilmesi durumunda yukarıdaki dirençler 38,500 ve 40,000 seviyeleri olacaktır.

Endeksin direnç seviyelerini yetersiz işlem hacmi ile geçememesi durumunda yaşanacak geri çekilmelerde ise endeksin kısa vade destek seviyeleri 36,600 ve

Teknik Bülten

36,300 seviyeleri olacaktır. Bu seviyelerin aşağı kırılması durumunda ise 35,800 ve 35,500 seviyeleri destek konumunda olacaktır.

Bu hafta piyasalar yine ABD'de açıklanacak olan ekonomik datalar ve gelişmekte olan ülke piyasalarındaki ekonomik ve siyasi gelişmelerin yanı sıra perşembe günü Fransa'da gerçekleşecek olan Ermeni soykırımını inkarın suç sayılmasını öngören yasanın meclis görüşmelerini takip edecektir.

AKSA



Geçen hafta artan işlem hacmiyle dikkat çeken senet kısa vadeli hareketli ortalamalarının da üzerine çıktı. Senet işlem hacmi artışının devam etmesi durumunda daha yukarıları hedef yapabilir.

DESTEKLER : 14,10 - 13,70 DİRENÇLER : 14,60 - 15,30-15,80

AL VEREN İNDİKATÖRLER : MOM-MACD-VOL-RSI-STOC-DI+DI-

SAT VEREN İNDİKATÖRLER :

TOASO (TOFAŞ OTOMOTİV)

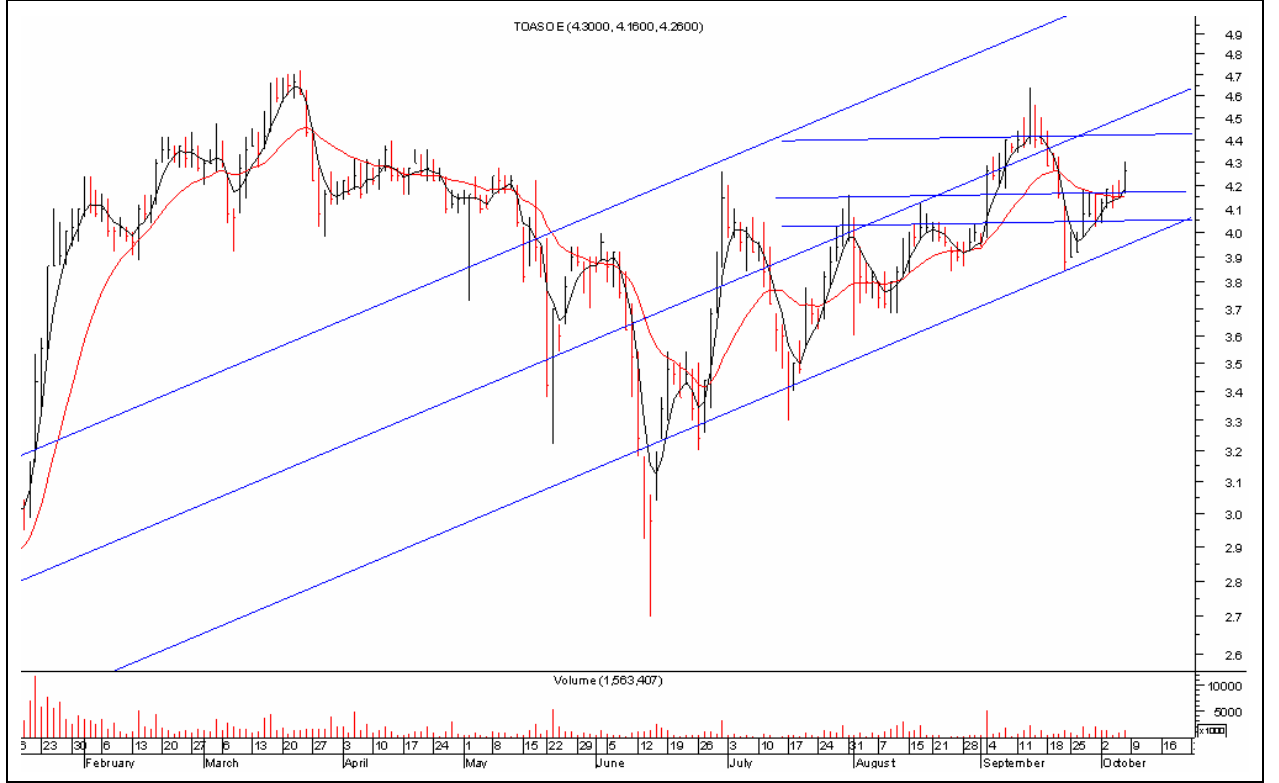

Uzun vade yükselen kanalı içerisinde hareket eden senet 3,84 seviyelerinden gelen alımlarla 5 ve 22 günlük hareketli ortalamalarının üzerine çıktı. Senet kısa vadede 4,16 seviyelerinde bulunan destek seviyesinin üzerinde kaldığı sürece yukarı eğilim devam edecektir

DESTEKLER : 4,18 - 4,06 DİRENÇLER : 4,28 - 4,44 - 4,64

AL VEREN İNDİKATÖRLER : MOM-MACD-VOL(NOTR)-RSI-STOC-DI+DI-(NOTR)

SAT VEREN İNDİKATÖRLER :

BEKO

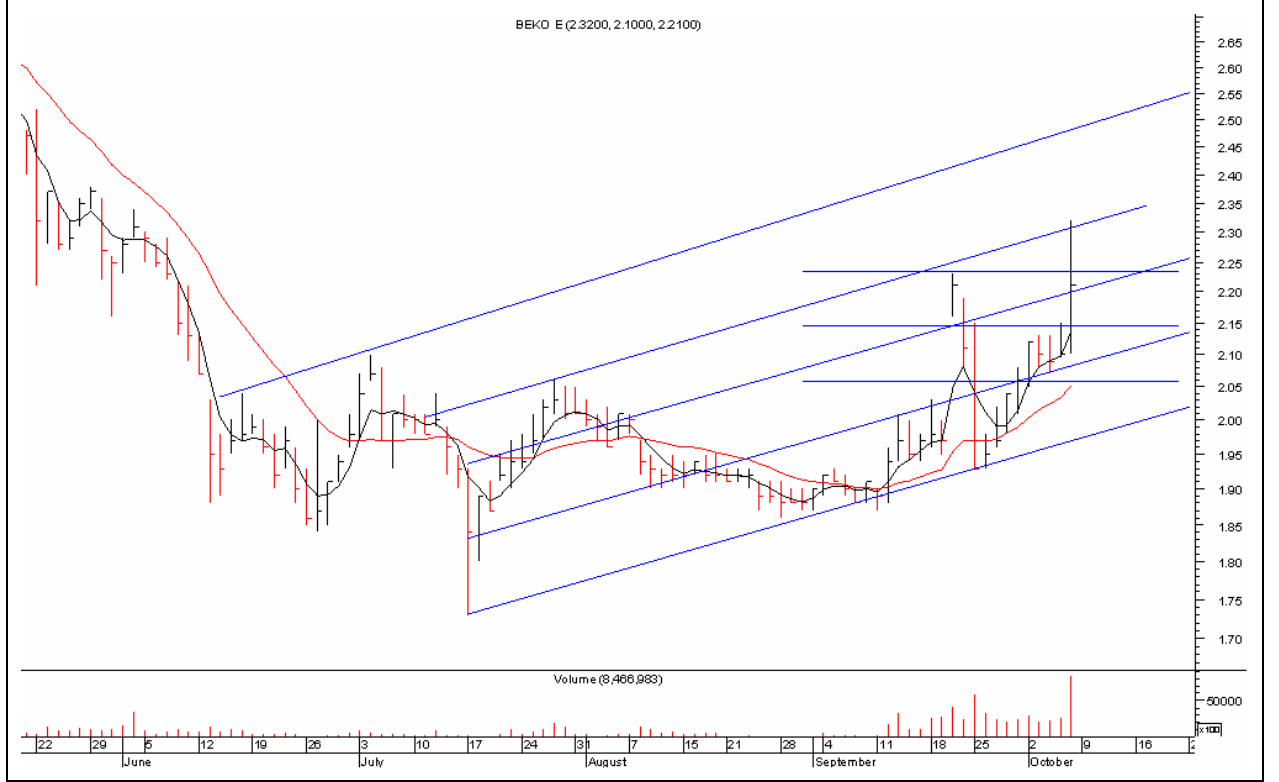

2,23 seviyelerinden gelen satışlarla 1,93 seviyelerine kadar sert şekilde düşen senet bu seviyelerden gelen alımlarla toparlandı. Geçen hafta artan işlem hacmi ile yukarı yönlü hareketini devam ettiren ve önceki direnç seviyelerini kıran senet 2,30 seviyelerindeki direncinin kırılması durumunda daha yukarıları hedef yapabilir.

DESTEKLER : 2,21 - 2,14 DİRENÇLER : 2,30 - 2,40- 2,55

AL VEREN İNDİKATÖRLER : MOM-MACD-RSI-STOC-DI+DI-(NOTR)

SAT VEREN İNDİKATÖRLER : VOL

ARÇELİK

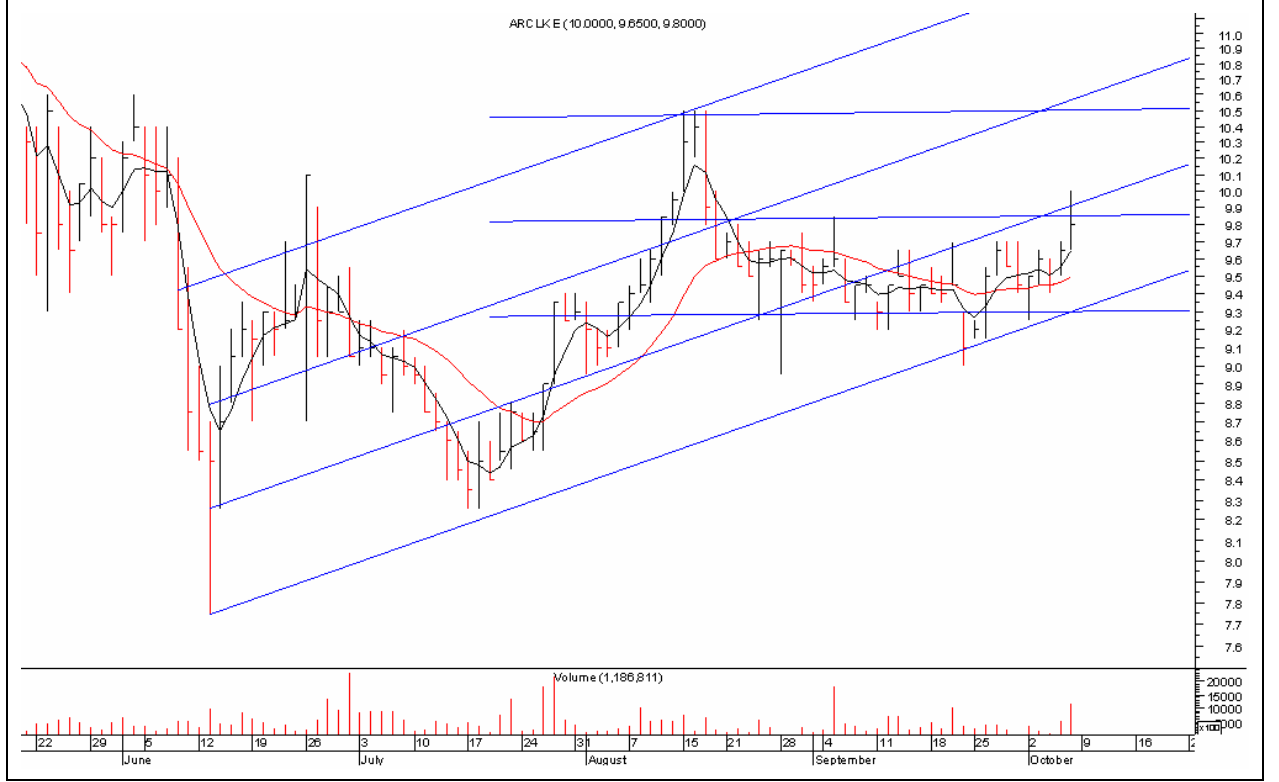

9,30 seviyelerinden gelen alımlarla toparlanan ve 9 ve 22 günlük hareketli ortalamalarının üzerine atan senette artan işlem hacmi de olumlu. 9,50 seviyelerinde bulunan kısa vade hareketli ortalaması altına sarkılması durumunda 9,15 seviyeleri destek konumunda olacaktır.

DESTEKLER : 9,70 - 9,15 DİRENÇLER : 10,00 - 10,60

AL VEREN İNDİKATÖRLER : MOM-MACD-RSI-STOC-DI+DI-(NOTR)

SAT VEREN İNDİKATÖRLER : VOL

OTOKAR

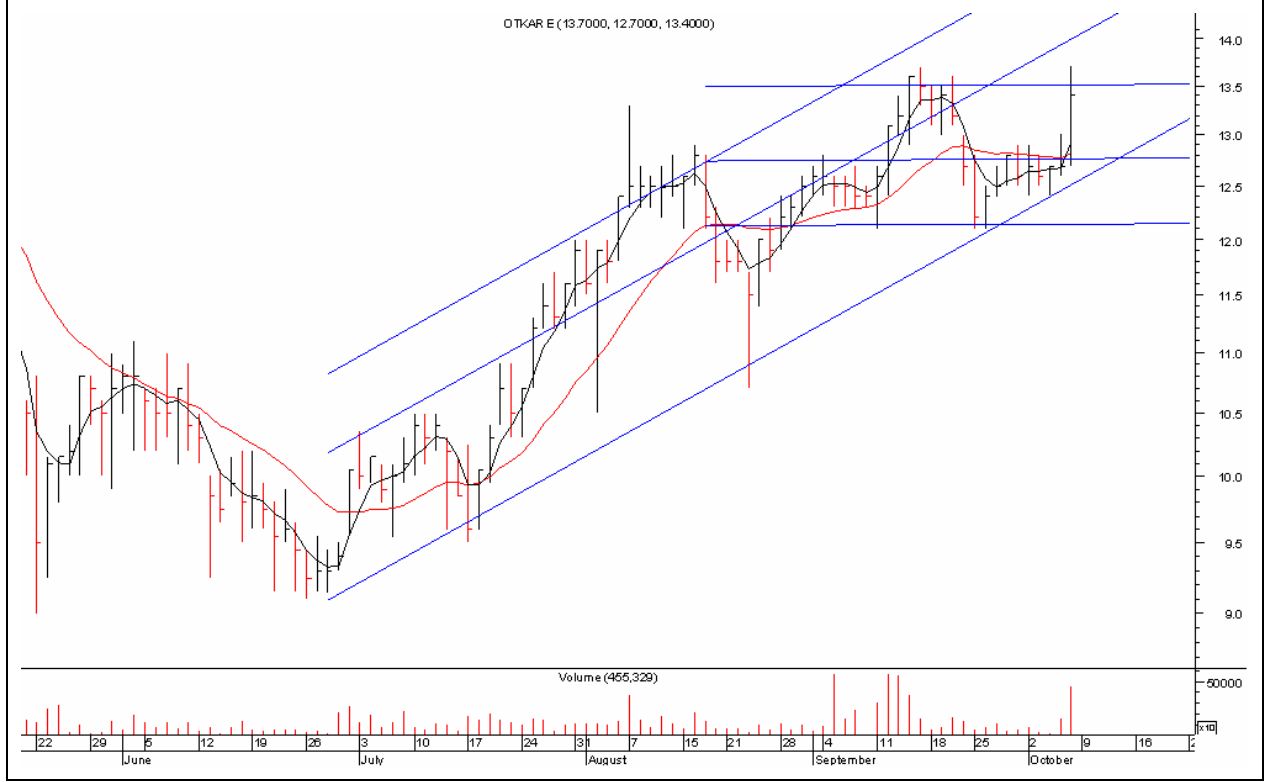

12,10 seviyelerindeki desteğinden gelen alımlarla kısa vadeli hareketli ortalamalarının üzerine çıkan senet 12,70 seviyelerinin üzerinde kaldığı sürece yukarı eğilim devam edecektir.

DESTEKLER : 12,70 - 12,30 DİRENÇLER : 13,50 - 14,20

AL VEREN İNDİKATÖRLER : MACD-RSI-STOC-VOL(NOTR)-DI+DI-

SAT VEREN İNDİKATÖRLER : MOM

GÜNEŞ SİGORTA

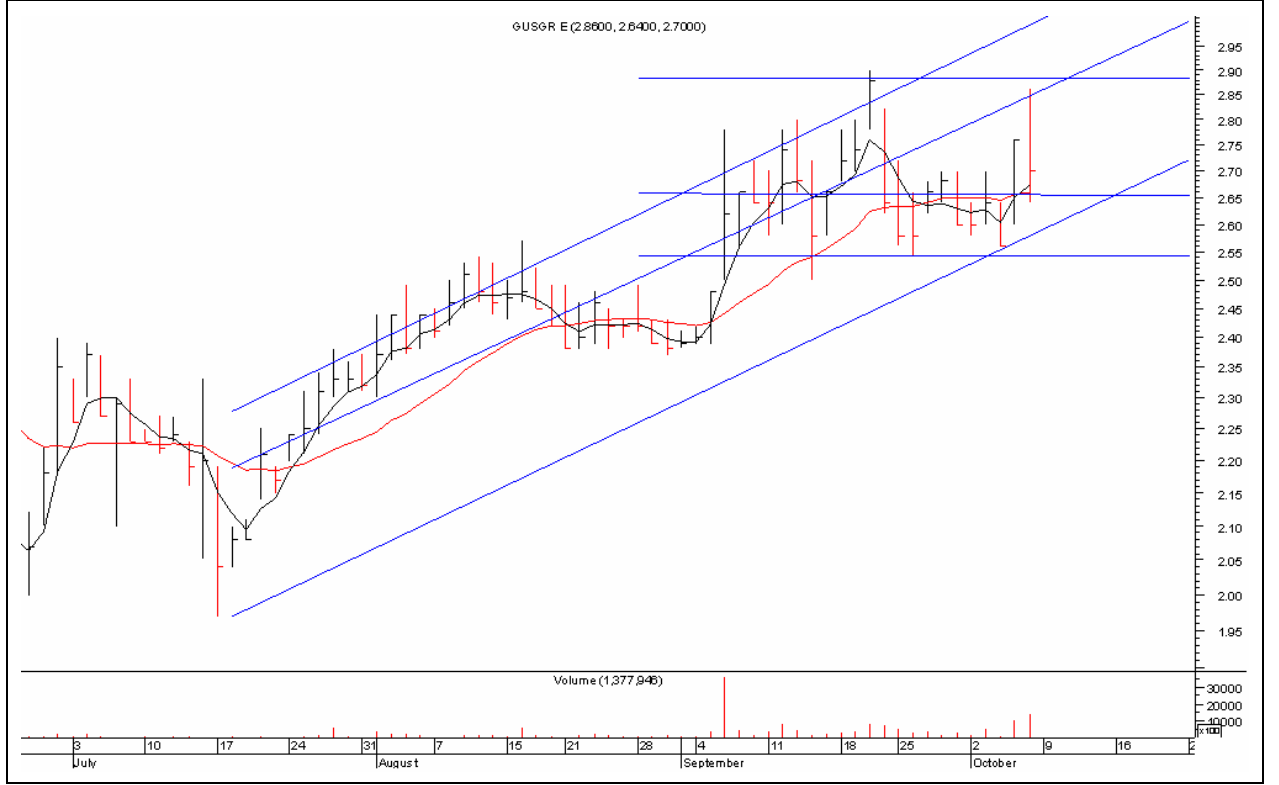

Kısa vadede geri çekilme yaşayan senette 2,66 seviyeleri destek konumunda olacaktır. Bu seviyelerin destek konumunu devam ettirmesi durumunda senet 2,86 seviyelerini tekrar deneyebilir. 2,56 seviyeleri kısa vade destek seviyesi olarak gözüküyor.

DESTEKLER : 2,66 - 2,56 DİRENÇLER : 2,90 - 3,00 - 3,16

AL VEREN İNDİKATÖRLER : MACD-RSI-STOC-VOL-MOM--DI+DI-(NOTR)

SAT VEREN İNDİKATÖRLER :

IZMDC (İZMİR DEMİR ÇELİK)

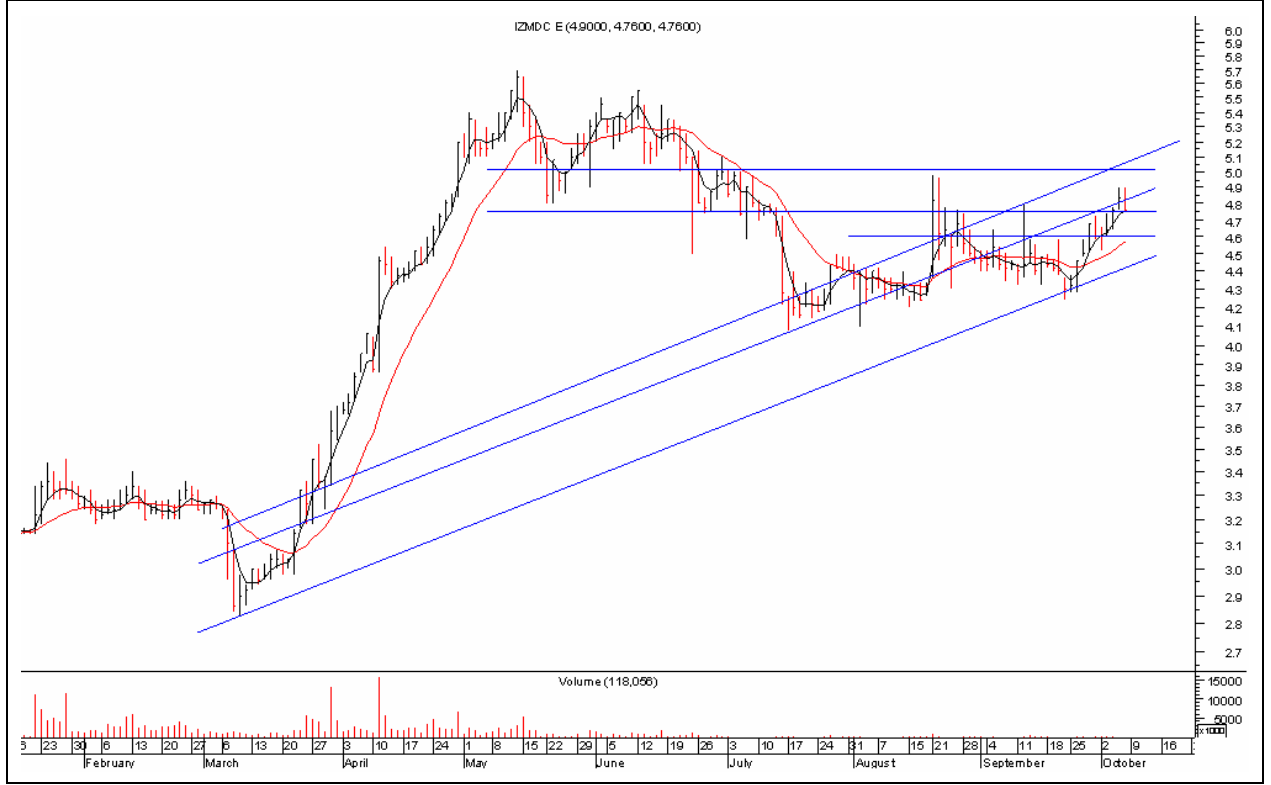

4,24 seviyelerinden gelen alımlarla sert hareket ederek yukarı yönlü hareketini devam ettiren senet 4,90 seviyelerini aşmakta zorlanıyor. Bu seviyelerin aşılması durumunda senet daha yukarı seviyeleri hedef yapabilir. İşlem hacmi artışının daha fazla olması gereken senette 4,60 seviyeleri kısa vade destek konumunda olacaktır.

DESTEKLER : 4,74 - 4,60 DİRENÇLER : 4,82 - 5,00 - 5,20

AL VEREN İNDİKATÖRLER : MOM-MACD(NOTR)-RSI-STOC-DI+DI-

SAT VEREN İNDİKATÖRLER : VOL

GOODYEAR

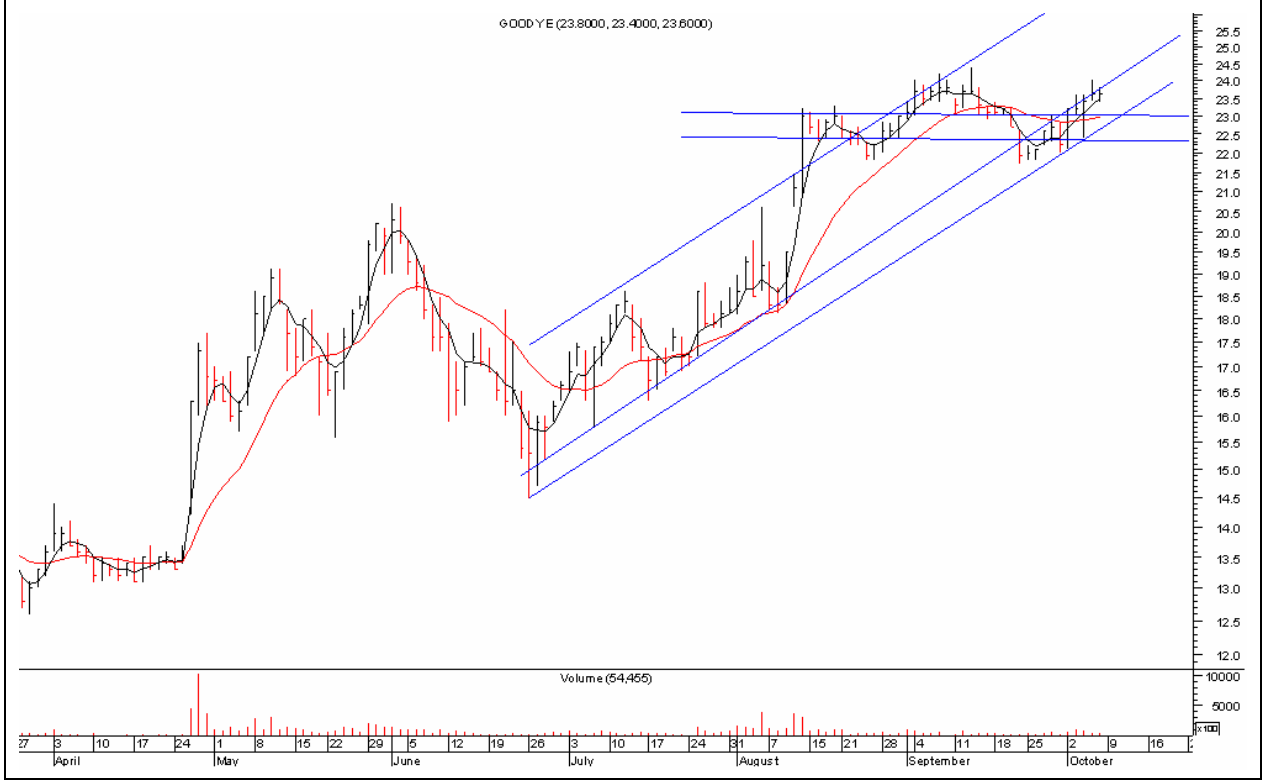

22,40 seviyelerinden gelen alımlarla yükselen senet 23,80 seviyelerindeki kısa vade kanal direncini kırmakta zorlanıyor. Bu seviyelerin kırılması durumunda yükseliş hızlanabilir aksi taktirde kar satışları ile bir miktar geri çekilme yaşanabilir.

DESTEKLER : 23,00 - 22,40 DİRENÇLER : 23,50 - 24,50 - 25,20

AL VEREN İNDİKATÖRLER : MOM(NOTR)-MACD-RSI-STOC-DI+DI-

SAT VEREN İNDİKATÖRLER : VOL

Alan Yatırım Araştırma

Alan Yatırım Menkul Değerler A.Ş.: Nispetiye Cad. Akmerkez E-3 Blok Kat:12 34337 Etiler-İstanbul

Santral: 0 212 350 08 00

E-mail: arqe@alanyatirim.com.tr

Bu çalışmada yer alan yatırım bilgi, yorum ve tavsiyeler yatırım danışmanlığı kapsamında değildir. Yatırım danışmanlığı hizmeti Sermaye Piyasası Kurulu tarafından yayımlanan Seri:V, No:55 sayılı “Yatırım Danışmanlığı Faaliyetine İlişkin ve Bu Faaliyette Bulunacak Kurumlara İlişkin Esaslar Hakkında Tebliğ” çerçevesinde aracı kurumlar, portföy yönetim şirketleri, mevduat kabul etmeyen bankalar ile müşteri arasında imzalanacak yatırım danışmanlığı sözleşmesi çerçevesinde sunulmaktadır. Burada ulaşılan sonuçlar tercih edilen hesaplama yöntemi ve/veya yorum ve tavsiyede bulunanların kişisel görüşlerine dayanmakta olup, mali durumunuz ile risk getiri tercihlerinize uygun olmayabileceğinden sadece burada yer alan bilgilere dayanılarak yatırım kararı verilmesi sağlıklı sonuçlar doğurmayabilir.

Burada yer alan her türlü haber, veri, bilgi, rapor, araştırma bulgusu, görüş ve öneriler, Alan Yatırım Menkul Değerler A.Ş. tarafından, piyasa koşulları içerisinde ve güvenilirliğine inanılan kaynaklardan yararlanılarak, herhangi bir maddi manevi menfaat karşılığı olmaksızın, genel anlamda bilgi sunmak amacıyla hazırlanmıştır. Yer alan bilgilerin zamanlaması, tamlığı ve doğruluğu tarafımızca garanti edilmemekte olup bu bilgiler, belli bir kazancın sağlanmasına yönelik olarak sunulmamaktadır. Bu nedenle, burada yer alan haber, veri, bilgi ve bulgulara dayanılarak yapılan işlemlerden doğacak her türlü maddi manevi zararlardan ve her ne şekilde olursa olsun üçüncü kişilerin uğrayabileceği her türlü kayıptan, Alan Yatırım Menkul Değerler A.Ş. sorumlu tutulamaz.