

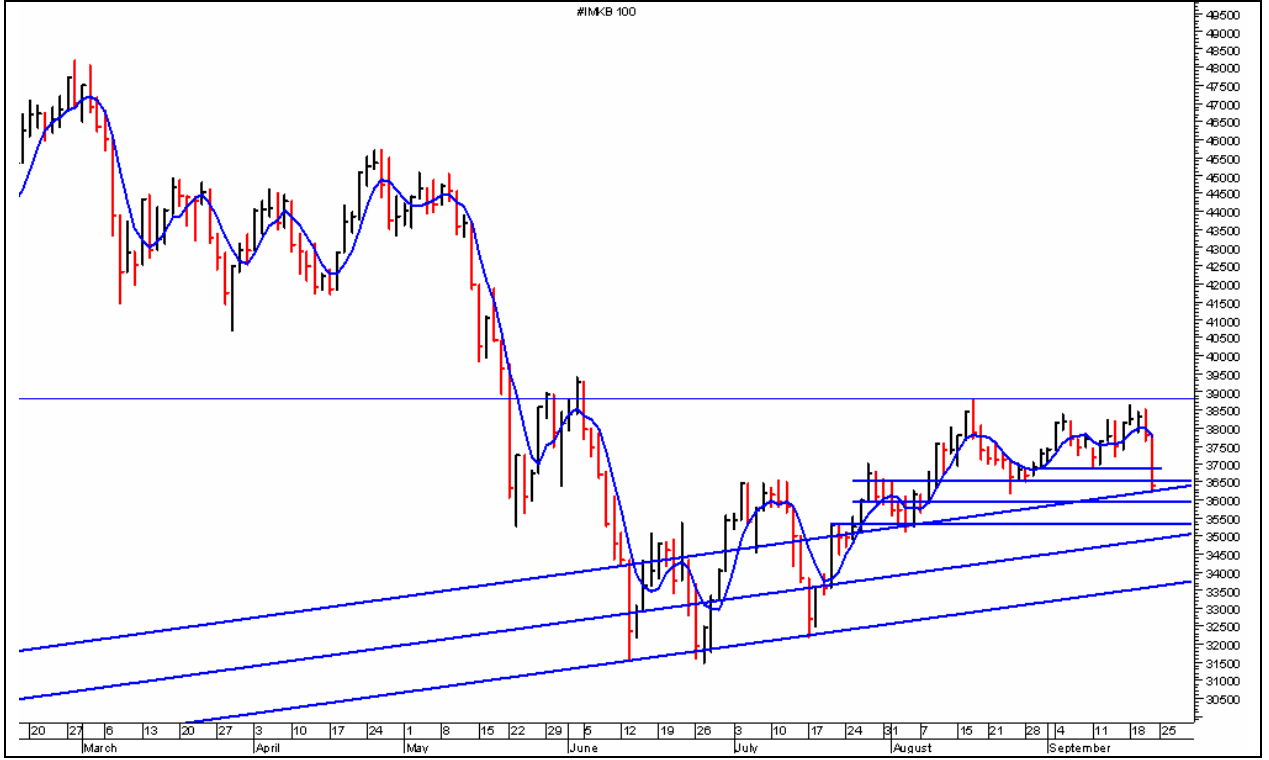

HAFTALIK TEKNİK BÜLTEN

İMKB-100



Geçen hafta ABD ekonomisinin yavaşlayacağına dair verilerin yanısıra gelişmekte olan ülke piyasalarında yaşanan siyasi ve ekonomik negatif gelişmeler dünya piyasalarında satışların gelmesine yol açtı. Hafta içi satışlarla en düşük 36,228 seviyelerine kadar bir düşüş yaşayan İMKB-100 Endeksi'nde döviz ve bono piyasalarında yaşanan yükselişlerle satışlar hızlandı ve haftayı 36,390 seviyesinden kapadı. Kısa vadede gelen sert satışlarla destek seviyelerinde tutunamayan İMKB-100 Endeksi aşağı sarkmaya devam ediyor. Yurt dışı piyasalarla beraber satış dalgasının yaşandığı endekste yurt dışı veriler İMKB'nin yönü açısından önem teşkil etmeye devam edecektir.

Sert satışlarla kısa vade hareketli ortalamalarının oldukça altına sarkan endekste 36,000 seviyeleri kısa vade destek seviyesi olarak duruyor. Bu seviyelerden gelen tepki alımlarının gücü endeksin yönü açısından önemli olacaktır. Bu seviyelerden gelen tepki alımlarının güçsüz olması durumunda satışların endeksi bir miktar daha geri çekebileceğini düşünüyoruz. Tepki alımlarında endeks 37,000 ve 37,500 seviyelerini hedef yapacaktır. Bu seviyelerin güçlü işlem hacmi ile geçilmesi ve 37,000 seviyelerinin destek olarak kabul edilmesi durumunda endeks bir toparlanma sürecine girebilir.

Yurt dışı piyasalara bağlı olarak satışların devam etmesi durumunda İMKB-100 Endeksi'nde 35,500 ve 35,000 seviyeleri destek konumunda olacaktır. Satışların güçlenmesi durumunda ise yükselen kanalın alt bandı olan 33,700 seviyeleri destek seviyesini koruyacaktır.

Bu hafta piyasalar yine ABD'de açıklanacak olan ekonomik datalar ve gelişmekte olan ülke piyasalarındaki ekonomik ve siyasi gelişmeleri izleyecektir.

ANADOLU HAYAT

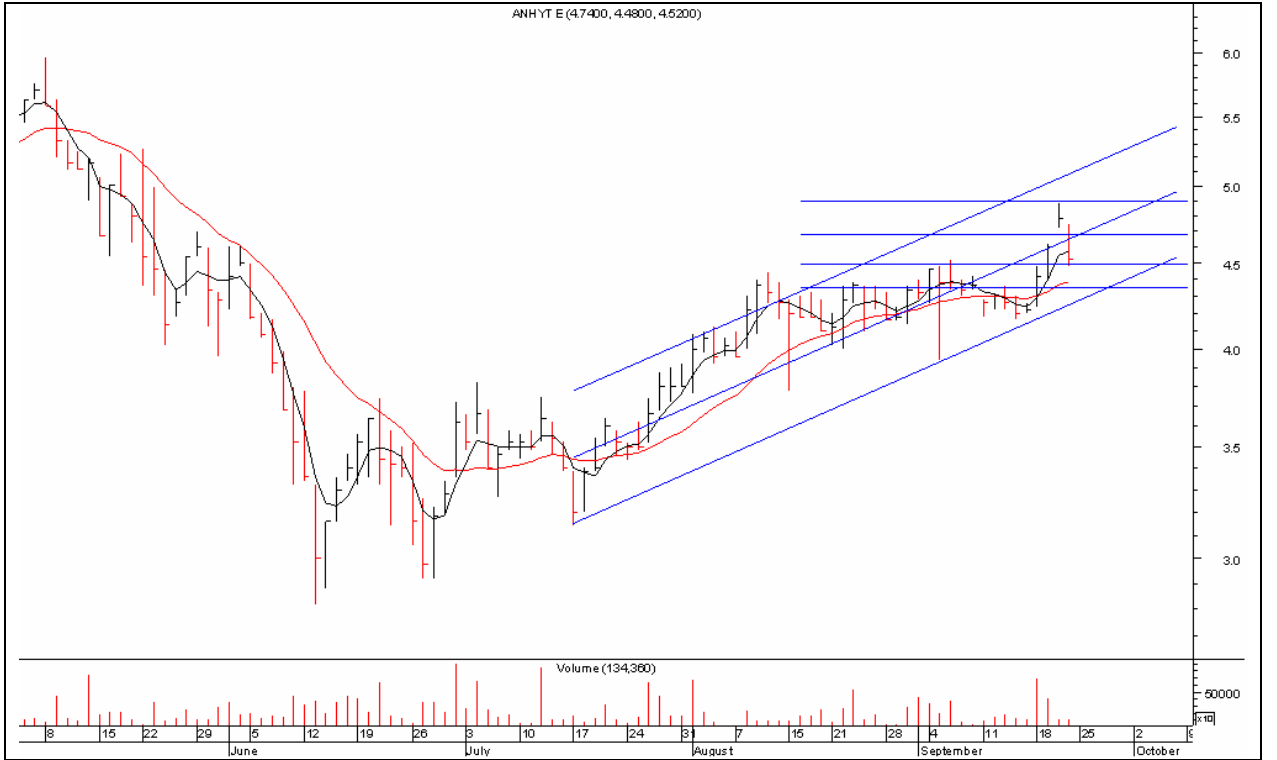

Kısa vade yükselen kanalı içerisinde hareket ve 4,90 seviyelerinden gelen satışlarla geri çekilen senet 4,50 seviyelerinde tutunmaya çalışıyor. Bu seviyelerde tutunması durumunda senet tekrar yukarı eğilim içerisine girebilir, aksi taktirde satışlar hızlanıp 4,36 seviyelerine kadar geri çekilme sürebilir.

DESTEKLER : 4,50 - 4,36 DİRENÇLER : 4,70 - 4,90

AL VEREN İNDİKATÖRLER : MOM-MACD(NOTR)-VOL-DI+DI-STOC

SAT VEREN İNDİKATÖRLER :

TÜRK HAVA YOLLARI

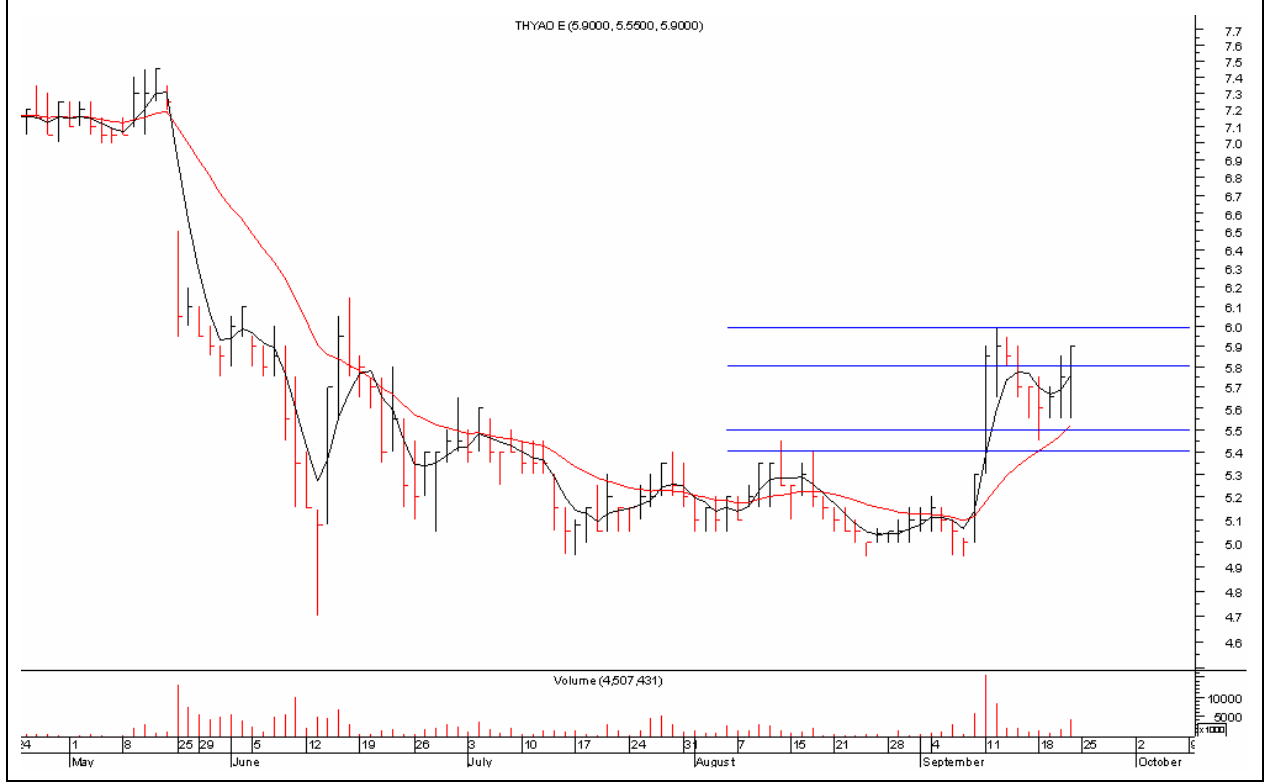

Kısa vadede 5,00 ile 6,00 arasında sıkışma yaşayan senet destek seviyelerine yakın seyrediyor. Türk Hava Yolları 5,55 seviyelerinin üzerinde kaldığı sürece 6,05 seviyelerindeki direnç bölgesine ve bu seviyelerinde alım konumuna gelmesiyle de 6,20 seviyelerine hareket edebilir.

DESTEKLER : 5,55 - 5,40 DİRENÇLER : 5,80 - 6,05 - 6,20

AL VEREN İNDİKATÖRLER : MOM-MACD-STOCK-DI+DI-
SAT VEREN İNDİKATÖRLER : VOL(NOTR)

DOĞUŞ OTOMOTİV

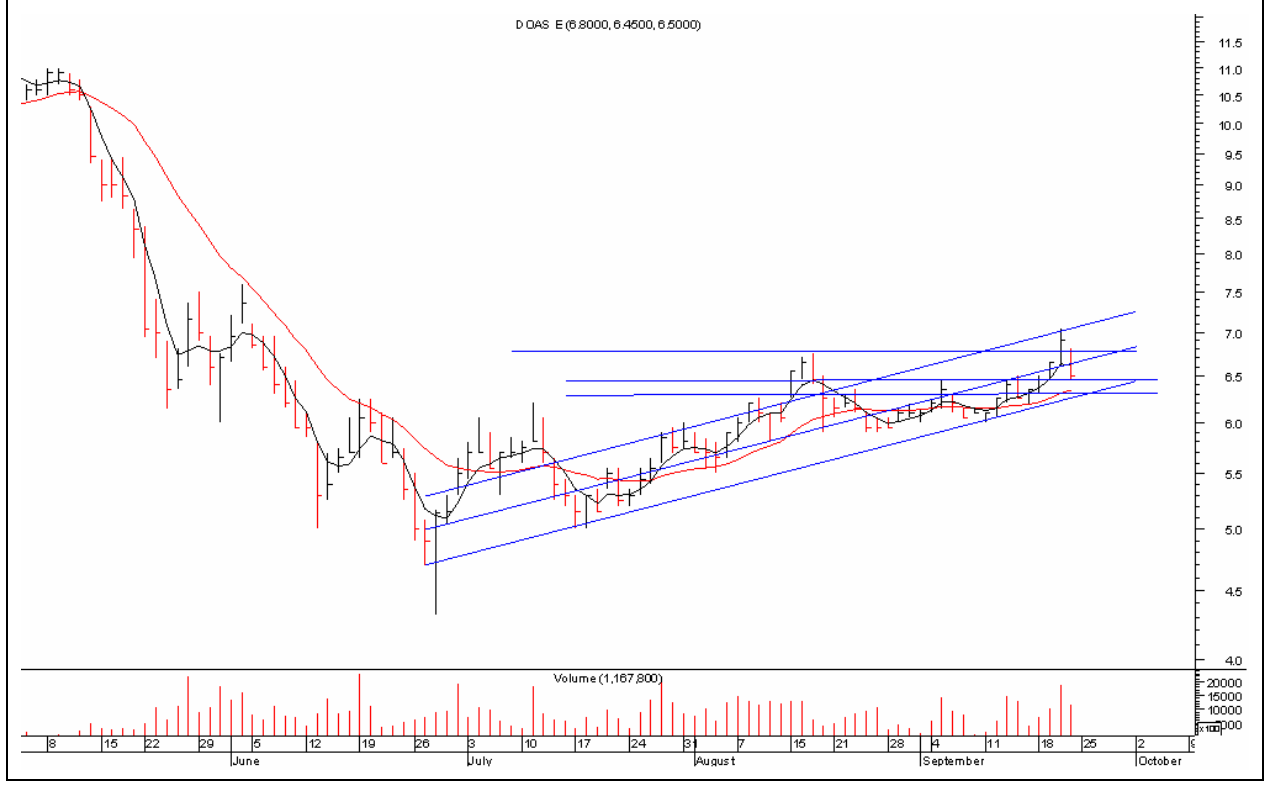

Geçen hafta dikkat çektiğimiz senet 6,00 seviyelerinden gelen alımlarla yukarı yönlü bir seyir izledi ve kısa vade kanal direnç seviyesi olan 7,05 seviyelerinden satışlarla karşılaştı. Bir miktar geri çekilen senette 6,50 seviyeleri kısa vade destek konumunda olacaktır.

DESTEKLER : 6,50 - 6,30 DİRENÇLER : 6,75 - 7,05

AL VEREN İNDİKATÖRLER : MOM-MACD-VOL-STOC-DI+DI-
SAT VEREN İNDİKATÖRLER :

ŞİŞE CAM

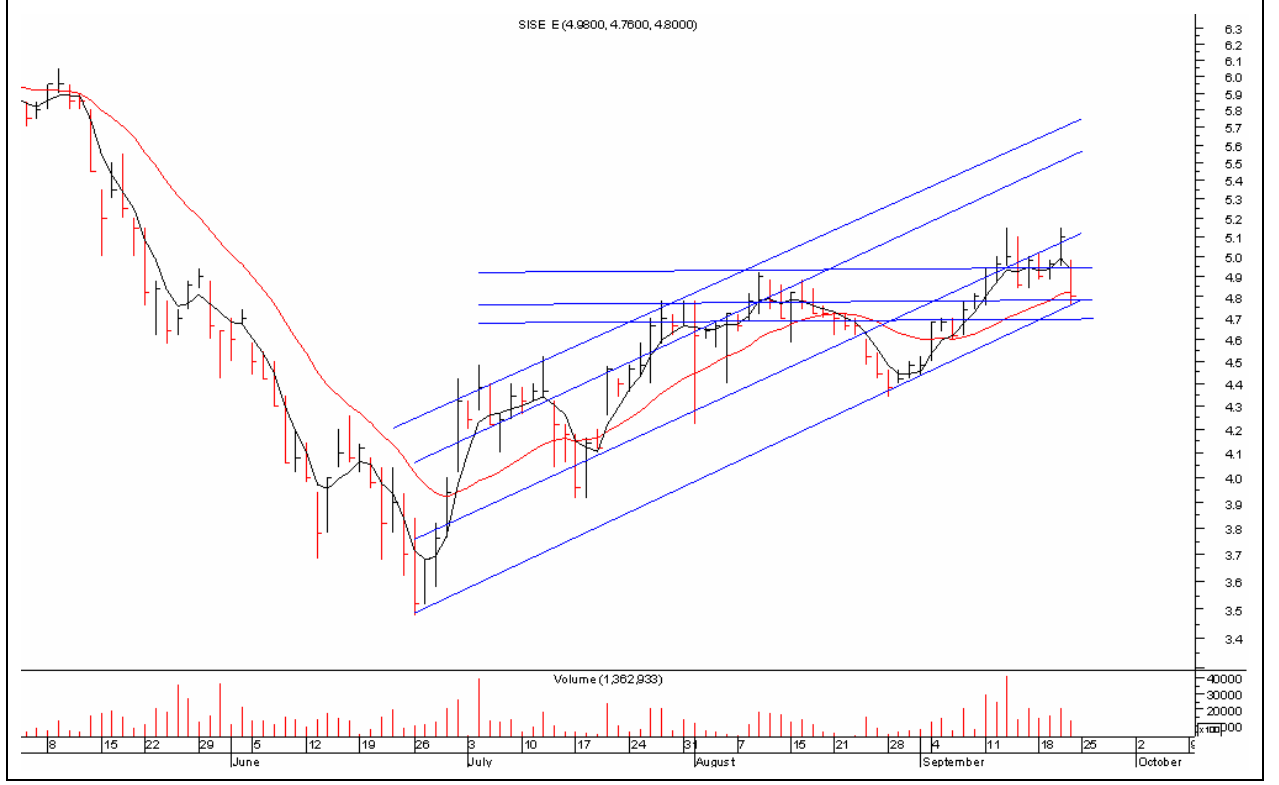

3,48 seviyelerindeki uzun vade kanal destek seviyelerinden gelen alımlarla toparlanan senet kısa vade kanal direnci olan 5,15 seviyelerinden gelen satışlarla geri çekilme yaşıyor. Senet 4,72 seviyelerinin üzerinde kaldığı sürece yukarı yönlü eğilimi devam edecektir. Yükselişin hızlanması için kısa vade 5,15 seviyelerindeki direncin aşılması gerekiyor.

DESTEKLER : 4,80 - 4,72 - DİRENÇLER : 4,94 - 5,10

AL VEREN İNDİKATÖRLER : MOM-MACD-VOL(NOTR)-DI+DI-
SAT VEREN İNDİKATÖRLER : STOC(NOTR)

GÜNEŞ SİGORTA

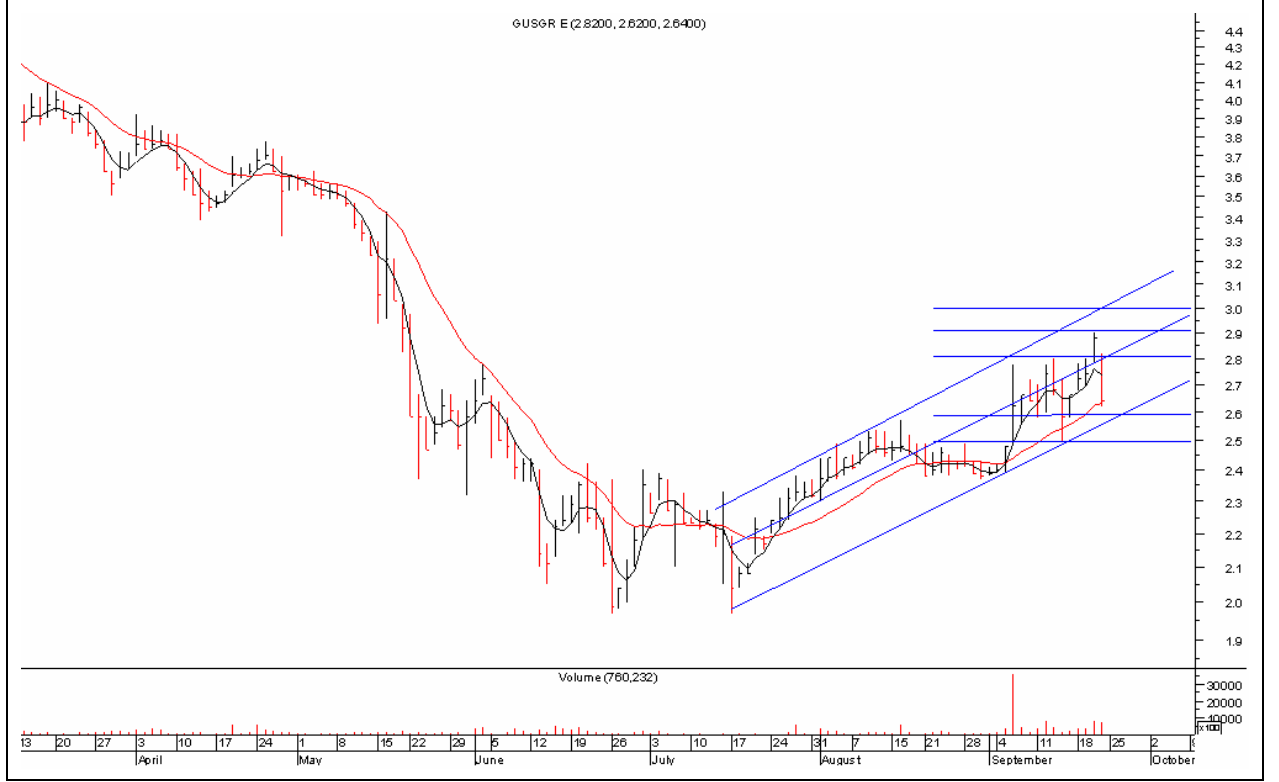

Kısa vadede geri çekilme yaşayan senette 2,60 seviyeleri destek konumunda olacaktır. Bu seviyelerin destek konumunu devam ettirmesi durumunda senet 2,80 seviyelerini tekrar deneyebilir. 2,50 seviyeleri kısa vade destek seviyesi olarak gözüküyor.

DESTEKLER : 2,60 - 2,50 DİRENÇLER : 2,80 - 2,90 - 3,00

AL VEREN İNDİKATÖRLER : MOM-MACD-VOL-DI+DI-(NOTR)

SAT VEREN İNDİKATÖRLER : STOCK (NOTR)

BOYNER MAĞAZACILIK

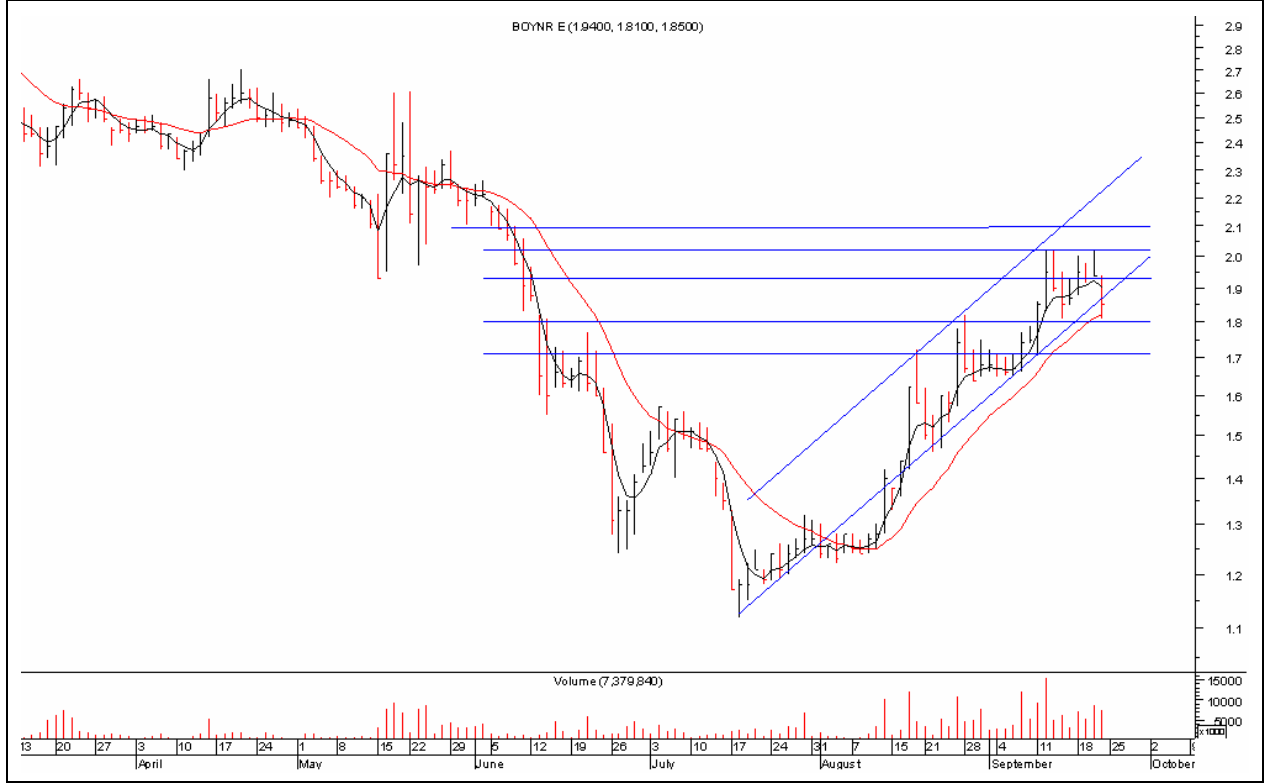

Yükselen kanalı içerisinde hareket eden senet 2,02 seviyelerindeki kısa vade kanal direncini aşmayı başaramadı ve bir miktar geri çekilme yaşıyor. Yükseliş trendinin devam ettiği senette azalan işlem hacmi artışı ile beraber yukarı seviyeler hedeflenebilir.

DESTEKLER : 1,80 - 1,70 DİRENÇLER : 1,94- 2,02 -2,12

AL VEREN İNDİKATÖRLER : MOM-MACD-VOL-DI+DI

SAT VEREN İNDİKATÖRLER : STOC (NOTR)

ECZACIBAŞI İLAÇ

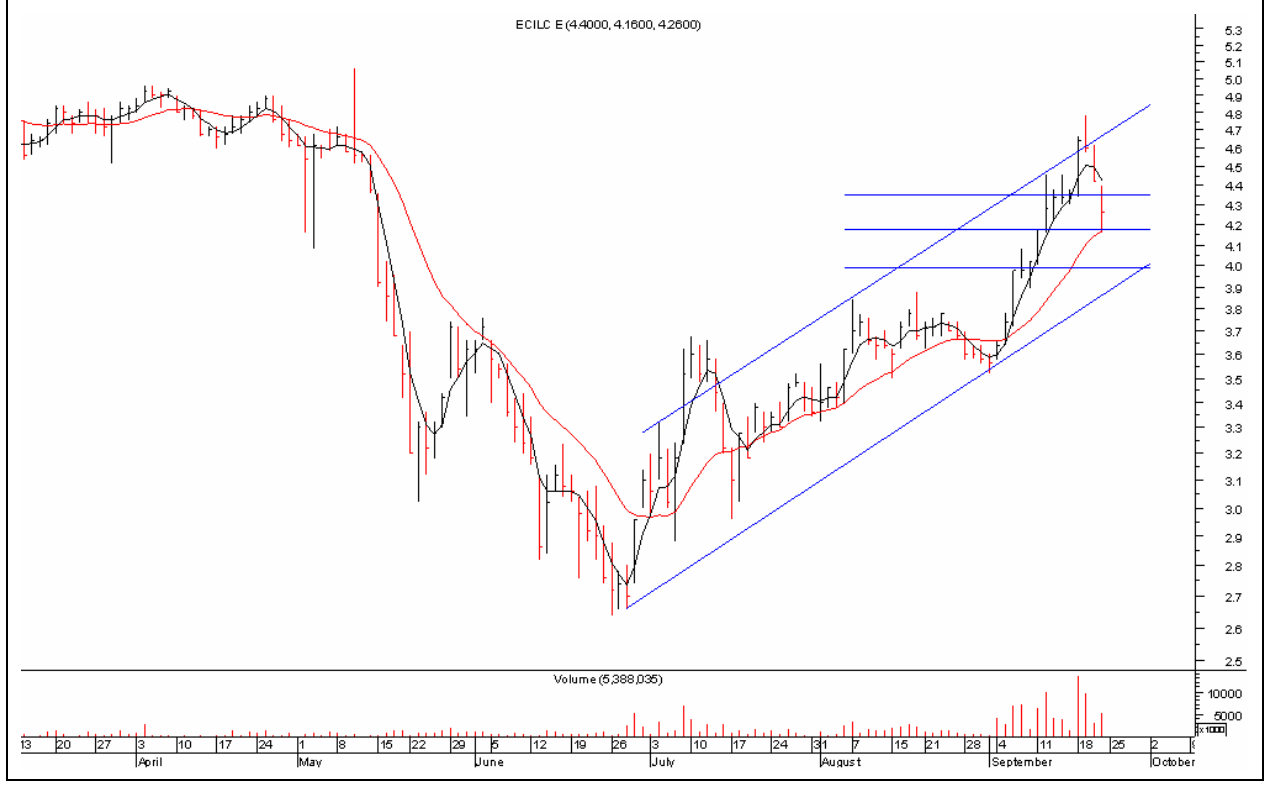

3,50 seviyelerindeki kısa vade destek seviyelerinin üzerinden gelen alımlarla yükselen senet 4,78 seviyelerindeki yükselen kanal seviyelerinden satışlarla bir miktar geri çekilme yaşıyor. Kısa vade de 4,10 seviyelerinin üzerinde kalınması durumunda senet yukarı seviyeleri hedef yapacaktır.

DESTEKLER : 4,10 -4,00 DİRENÇLER : 4,30 -4,50 - 4,68

AL VEREN İNDİKATÖRLER : MOM(NOTR)-MACD-VOL-DI+DI-
SAT VEREN İNDİKATÖRLER : STOC (NOTR)

Alan Yatırım Araştırma

Alan Yatırım Menkul Değerler A.Ş.: Nispetiye Cad. Akmerkez E-3 Blok Kat:12 34337 Etiler-İstanbul

Santral: 0 212 350 08 00

E-mail: arge@alanyatirim.com.tr

Bu çalışmada yer alan yatırım bilgi, yorum ve tavsiyeler yatırım danışmanlığı kapsamında değildir. Yatırım danışmanlığı hizmeti Sermaye Piyasası Kurulu tarafından yayımlanan Seri:V, No:55 sayılı “Yatırım Danışmanlığı Faaliyetine İlişkin ve Bu Faaliyette Bulunacak Kurumlara İlişkin Esaslar Hakkında Tebliğ” çerçevesinde aracı kurumlar, portföy yönetim şirketleri, mevduat kabul etmeyen bankalar ile müşteri arasında imzalanacak yatırım danışmanlığı sözleşmesi çerçevesinde sunulmaktadır. Burada ulaşılan sonuçlar tercih edilen hesaplama yöntemi ve/veya yorum ve tavsiyede bulunanların kişisel görüşlerine dayanmakta olup, mali durumunuz ile risk getiri tercihlerinize uygun olmayabileceğinden sadece burada yer alan bilgilere dayanılarak yatırım kararı verilmesi sağlıklı sonuçlar doğurmayabilir.

Burada yer alan her türlü haber, veri, bilgi, rapor, araştırma bulgusu, görüş ve öneriler, Alan Yatırım Menkul Değerler A.Ş. tarafından, piyasa koşulları içerisinde ve güvenilirliğine inanılan kaynaklardan yararlanılarak, herhangi bir maddi manevi menfaat karşılığı olmaksızın, genel anlamda bilgi sunmak amacıyla hazırlanmıştır. Yer alan bilgilerin zamanlaması, tamlığı ve doğruluğu tarafımızca garanti edilmemekte olup bu bilgiler, belli bir kazancın sağlanmasına yönelik olarak sunulmamaktadır. Bu nedenle, burada yer alan haber, veri, bilgi ve bulgulara dayanılarak yapılan işlemlerden doğacak her türlü maddi manevi zararlardan ve her ne şekilde olursa olsun üçüncü kişilerin uğrayabileceği her türlü kayıptan, Alan Yatırım Menkul Değerler A.Ş. sorumlu tutulamaz.