

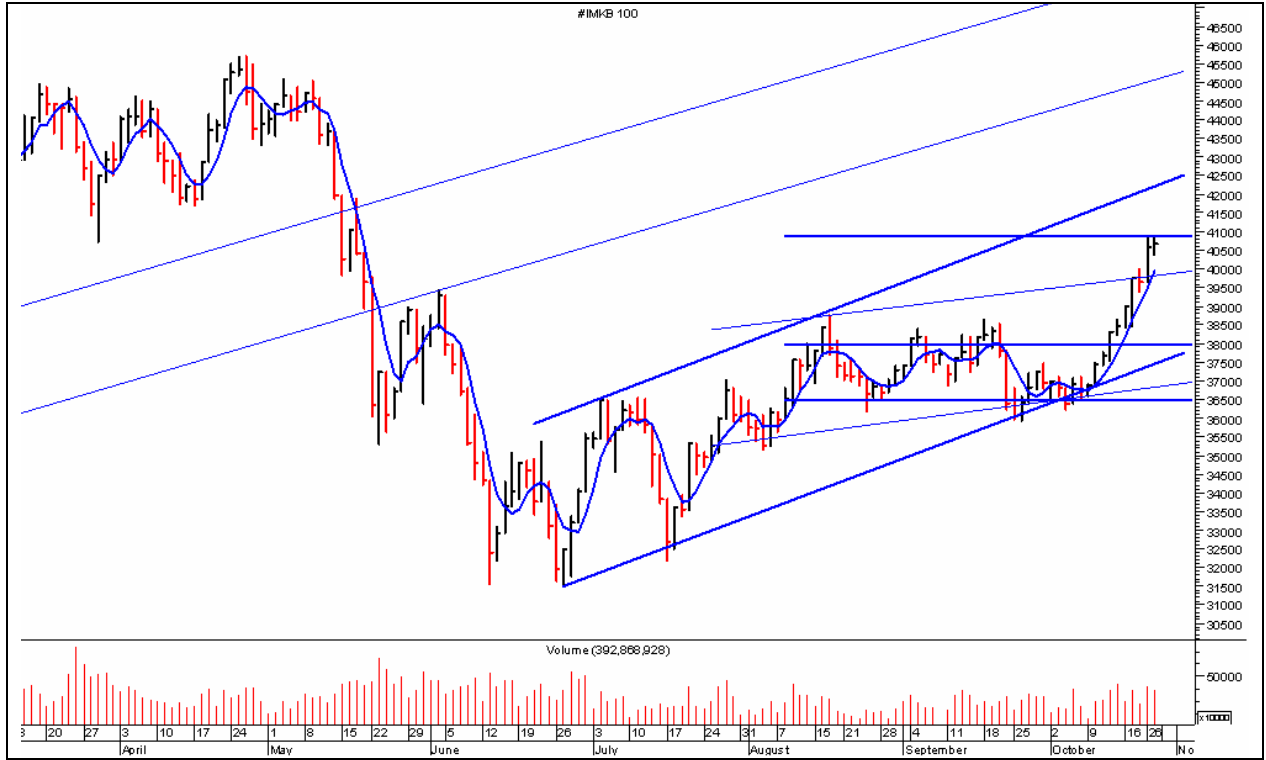

## HAFTALIK TEKNİK BÜLTEN

### İMKB-100



Geçen hafta FED'in faiz arttırmama kararı sonrası yurt dışı piyasalarda yaşanan yükselişler ve alternatif piyasalardaki geri çekilmeler İMKB-100 Endeksi'nde alımlara yol açtı. Bayram tatili sonrası iki gün işlem gören İMKB-100 Endeksi en düşük 39,643 seviyesini gördü. Alımlarla yükselen endeks haftayı 40,683 değerinden kapadı.

Yurt dışı borsalardaki gelişmelere göre yön tayini yapan İMKB-100 Endeksi geçen hafta gelen alımlarla 41,000 seviyelerini zorladı. Bu seviyelere yaklaşıldıkça satış baskısının arttığı görülen endekste geri çekilmelerle beraber destek seviyelerinden gelen alımların gücü endeksin yönü açısından önemli olacaktır. Kısa vade de 39,800 seviyelerinin destek konumunda olacağı endekste bu seviyelerin aşağı kırılması durumunda satışlar hızlanabilir ve 38,000 seviyelerine kadar geri çekilme yaşanabilir. Bu destek seviyelerinin altında ise 37,000 ve 36,500 seviyeleri önemli destekler olacaktır. Gelebilecek tepki alımlarında ise endekste 40,700 ve 41,000 seviyeleri kısa vade direnç konumunda olacaktır. Bu seviyelerin aşılması durumunda ise endeks 42,000 ve 43,000 seviyelerini hedef yapacaktır.

Bu hafta ABD'de açıklanacak olan ekonomik dataların yanı sıra TCMB'nin açıklayacağı 3 aylık enflasyon görünüm raporu ve Ekim ayı enflasyon verilerinin

yanısına, 8 Kasım tarihinde yayınlanması beklenen AB ilerleme raporu piyasalar tarafından takip edilmeye devam edilecektir.

### GSD HOLDİNG

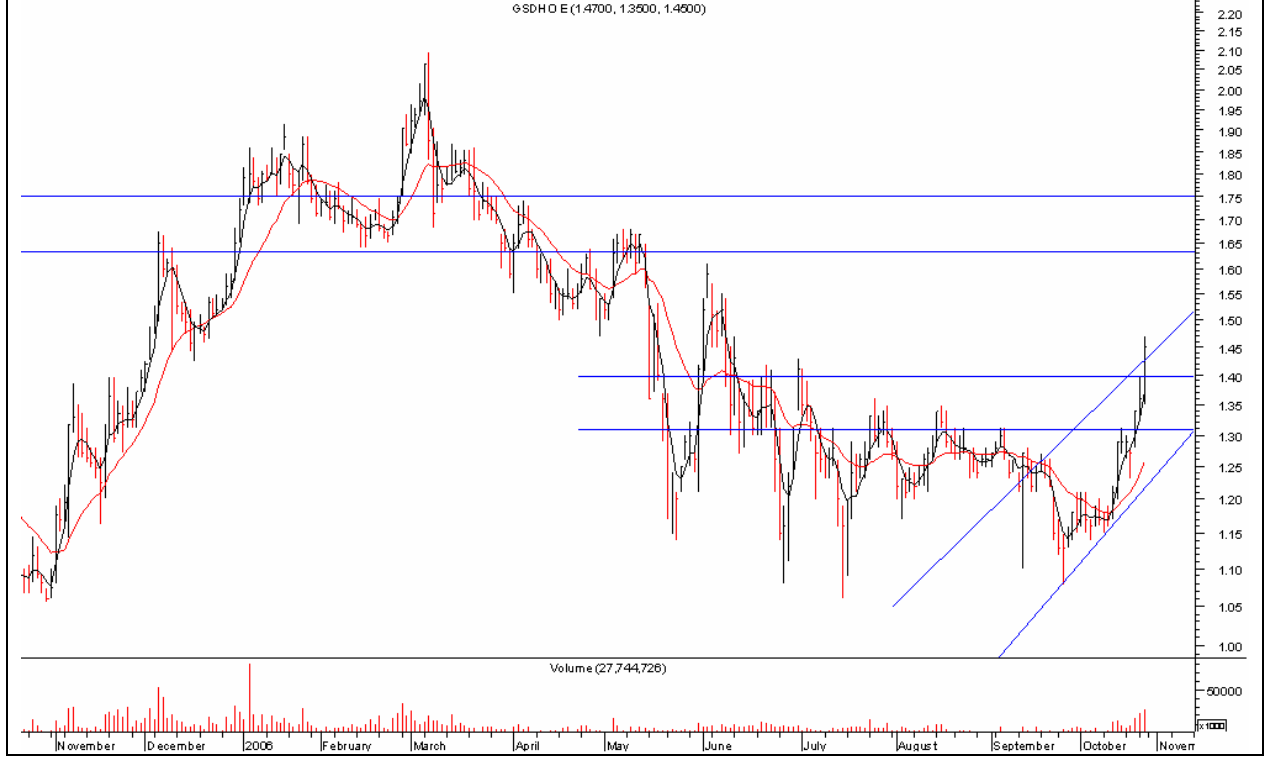

Gelen alımlarla yukarı yönlü sert hareket eden senette artan işlem hacmi dikkat çekiyor. Alımlarla kısa vade hareketli ortalamalarının üstüne çıkan senette işlem hacmi artışının devam etmesi durumunda daha yukarı seviyelerdeki dirençler hedef olabilir.

DESTEKLER : 1,40 - 1,32 DİRENÇLER : 1,51 -1,64 - 1,75

AL VEREN İNDİKATÖRLER : MOM-MACD-RSI-VOL(NOTR)-STOC-DI+DI-

SAT VEREN İNDİKATÖRLER :

## TEKSTİLBANK



Kısa vade yükselen kanalın alt bandı olan 1,29 seviyelerinden gelen alımlarla yükseliş trendine devam eden senet 1,84 seviyelerinde bulunan direnç seviyesini hedef yapabilir. Bu seviyenin aşılması durumunda üst kanal bandı olan 1,99 seviyeleri hedef olacaktır.

DESTEKLER : 1,70 - 1,59 DİRENÇLER : 1,84 - 1,99

AL VEREN İNDİKATÖRLER : MOM-MACD-RSI-VOL(NOTR)-STOC-DI+DI-

SAT VEREN İNDİKATÖRLER :

## SABANCI HOLDİNG

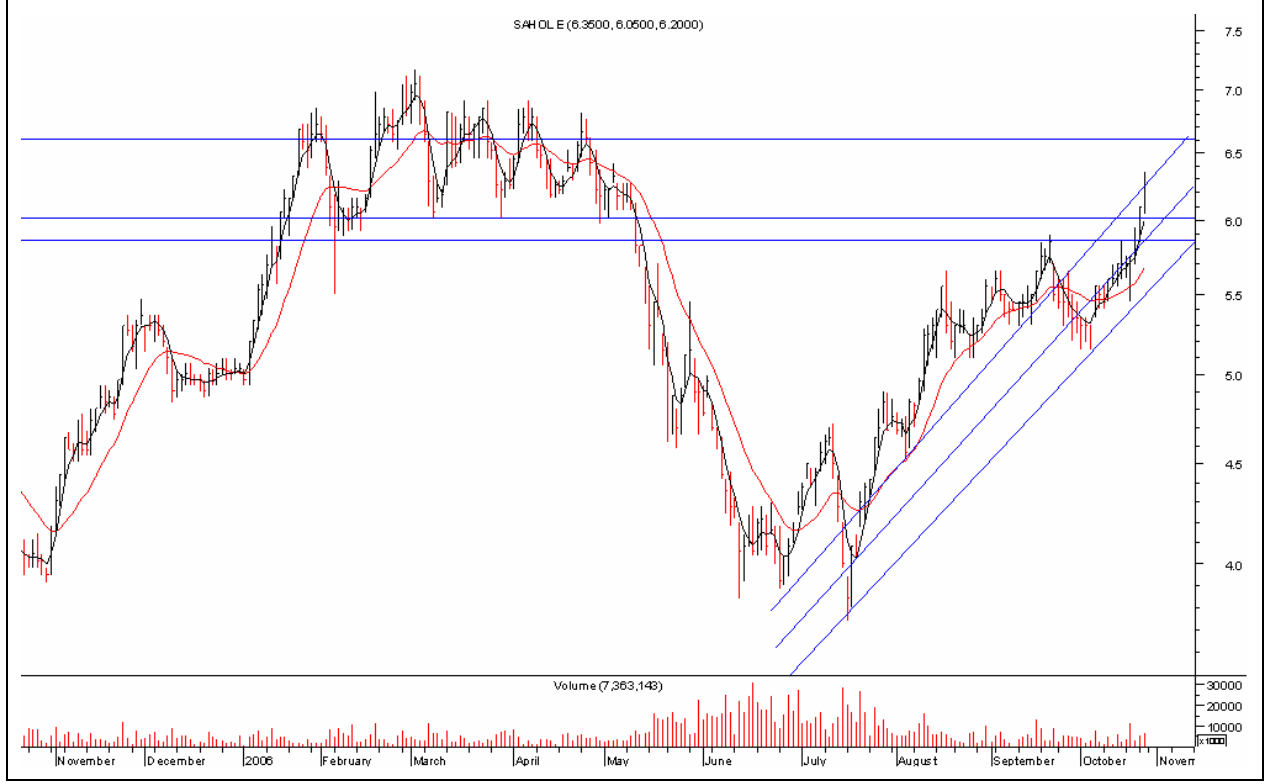

Artan işlem hacmi ile beraber alımların hızlandığı senet kısa vade hareketli ortalamalarının üzerine attı. Kısa vadede 6,00 seviyelerinin üzerinde kalması durumunda yukarıdaki direnç seviyesi olan 6,60 seviyelerini hedef yapabilir. 6,00'nın altına sarkılması durumunda satışlar hızlanabilir ve 5,85 seviyelerine kadar gevşeme yaşanabilir.

DESTEKLER : 6,00 - 5,85 DİRENÇLER : 6,25 - 6,60

AL VEREN İNDİKATÖRLER : MOM-MACD-RSI-VOL-STOC-DI+DI-

SAT VEREN İNDİKATÖRLER :

## KOÇ HOLDİNG



4,70 seviyelerinden gelen alımlarla hızla toparlanan senet yükseliş eğilimini devam ettiriyor. Kısa vadede direnç seviyelerini aşmakta zorlanan senet bir miktar geri çekilerek destek seviyelerinden tekrar direnç seviyelerini deneyebilir.

DESTEKLER : 5,40 - 5,25 DİRENÇLER : 5,65 - 5,95

AL VEREN İNDİKATÖRLER : MOM-MACD-RSI-STOC-DI+DI-

SAT VEREN İNDİKATÖRLER : VOL

## DOĞAN HOLDİNG

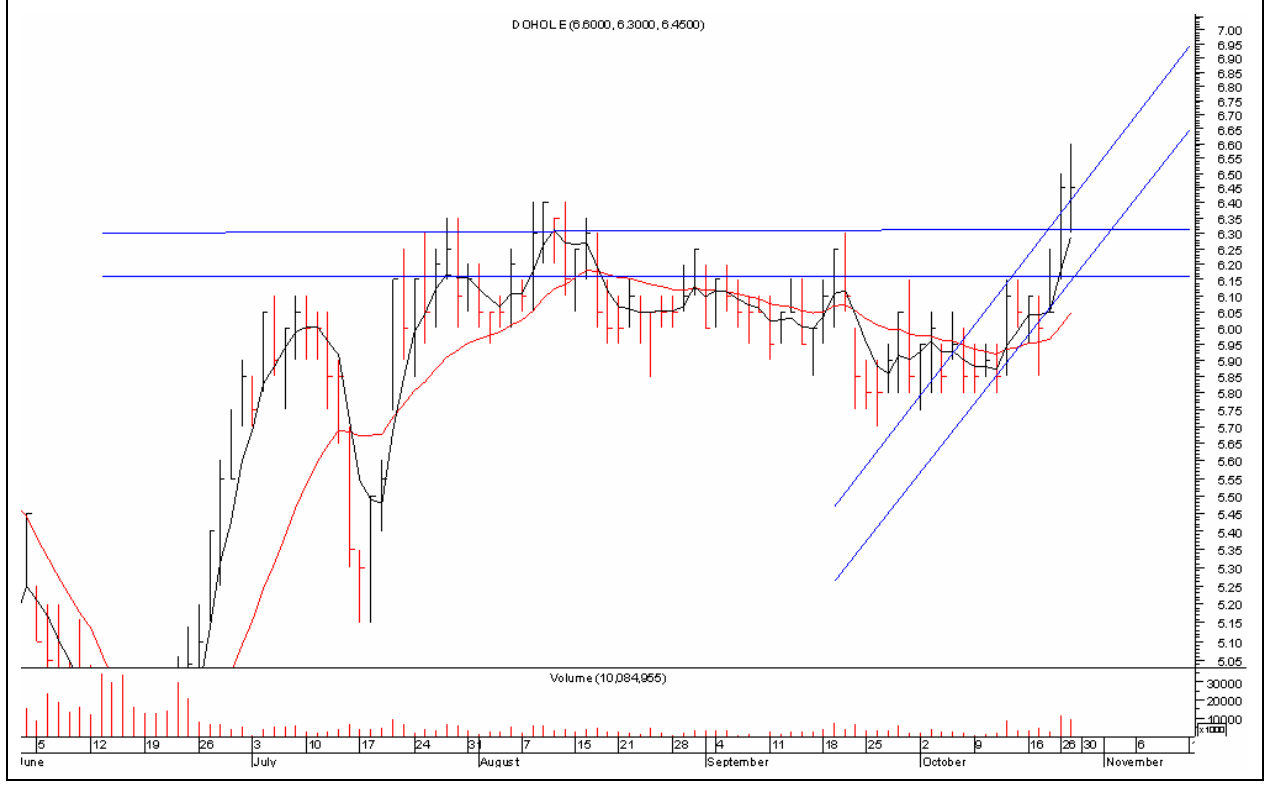

Uzun süre 5,70-6,00 arasında yatay seyir izleyen senet geçen hafta artan işlem hacmiyle dikkat çekiyor. Alımlarla kısa vade kanal direncini kırmayı başaran senet işlem hacminin devam etmesiyle yükselişini devam ettirebilir.

DESTEKLER : 6,35 - 6,15 DİRENÇLER :6,65 - 6,95

AL VEREN İNDİKATÖRLER : MOM-MACD-RSI-STOC-DI+DI-

SAT VEREN İNDİKATÖRLER : VOL

## ALARKO HOLDİNG

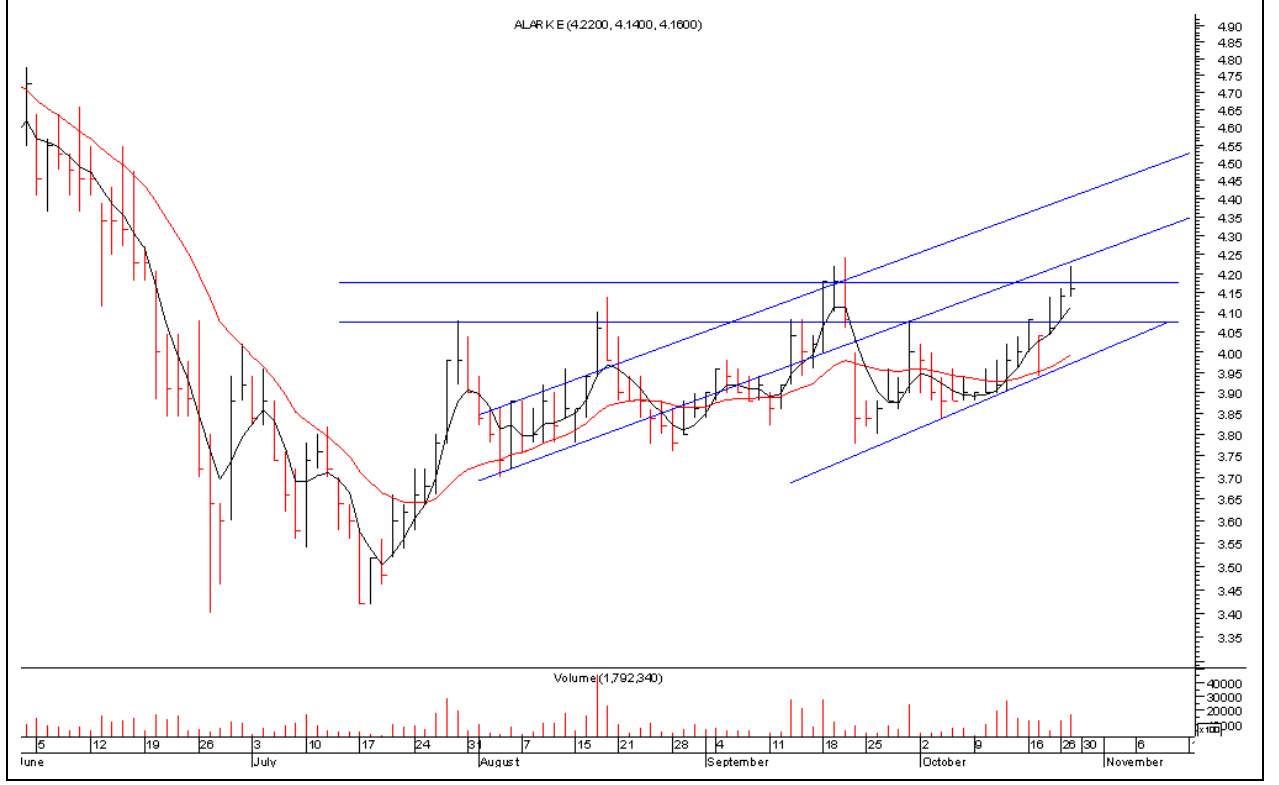

Kısa vade indikatörleri olumlu olan senet işlem hacmi artışı ile beraber 4,22 seviyelerindeki kısa vade kanal direncine kadar bir yükseliş yaşandı. Bu seviyelerden gelen kar satışlarıyla gevşeyen senet destek seviyelerinden gelecek alımlarla yönünü tekrar yukarı çevirebilir.

DESTEKLER : 4,16 - 4,08 DİRENÇLER : 4,22 - 4,36

AL VEREN İNDİKATÖRLER : MOM-MACD-RSI-STOC-DI+DI-

SAT VEREN İNDİKATÖRLER : VOL

## ANADOLU SİGORTA

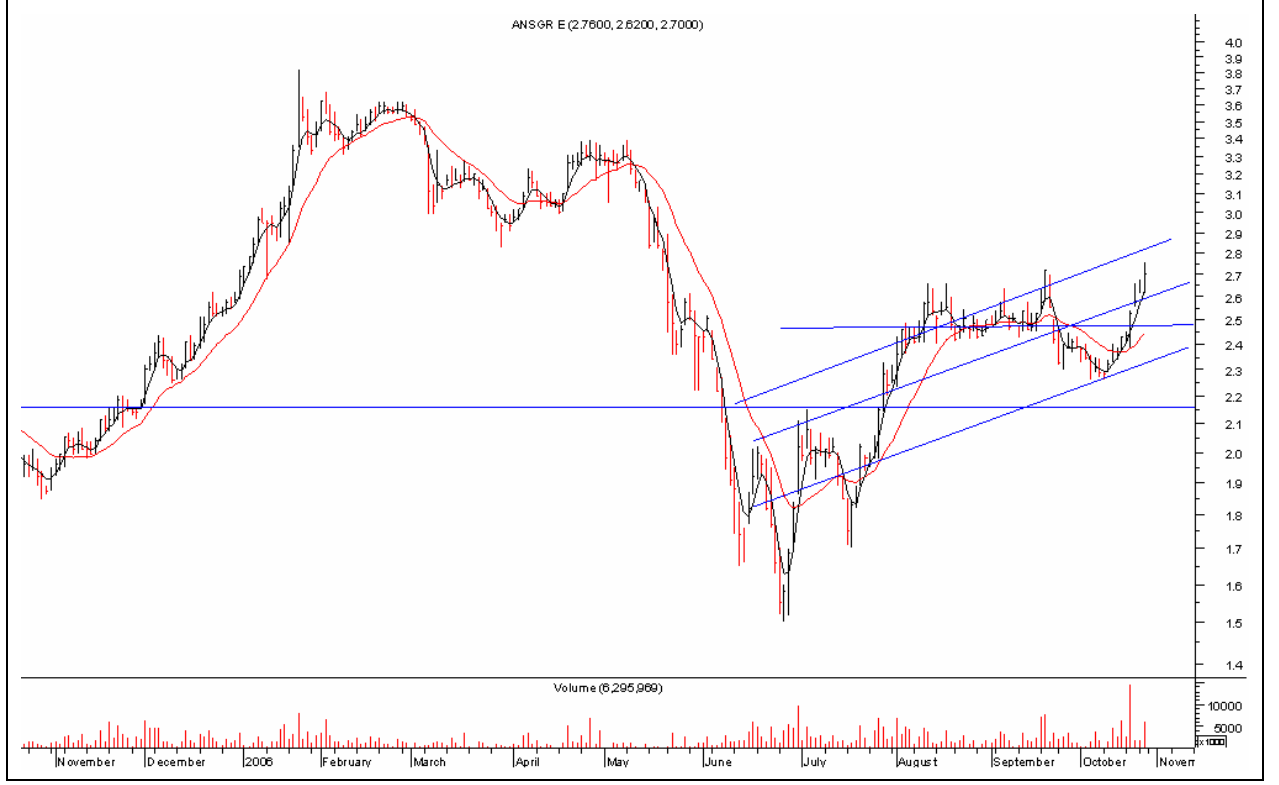

Kısa vade yükselen kanalın alt bandı olan 2,26 seviyelerinden gelen alımlarla yükseliş trendine devam eden senet 2,76 seviyelerinde bulunan direnç seviyesini aşmakta zorlanıyor. Bu seviyenin aşılması durumunda üst kanal bandı olan 2,90 seviyeleri hedef olacaktır, aksi taktirde destek seviyeleri test edilebilir.

DESTEKLER : 2,62 - 2,52 DİRENÇLER : 2,76- 2,90

AL VEREN İNDİKATÖRLER : MOM-MACD-RSI-STOC-DI+DI-

SAT VEREN İNDİKATÖRLER : VOL



Alan Yatırım Araştırma

Alan Yatırım Menkul Değerler A.Ş.: Nispetiye Cad. Akmerkez E-3 Blok Kat:12 34337 Etiler-İstanbul

Santral: 0 212 350 08 00

E-mail: [arge@alanyatirim.com.tr](mailto:arge@alanyatirim.com.tr)

---

Bu çalışmada yer alan yatırım bilgi, yorum ve tavsiyeler yatırım danışmanlığı kapsamında değildir. Yatırım danışmanlığı hizmeti Sermaye Piyasası Kurulu tarafından yayımlanan Seri:V, No:55 sayılı “Yatırım Danışmanlığı Faaliyetine İlişkin ve Bu Faaliyette Bulunacak Kurumlara İlişkin Esaslar Hakkında Tebliğ” çerçevesinde aracı kurumlar, portföy yönetim şirketleri, mevduat kabul etmeyen bankalar ile müşteri arasında imzalanacak yatırım danışmanlığı sözleşmesi çerçevesinde sunulmaktadır. Burada ulaşılan sonuçlar tercih edilen hesaplama yöntemi ve/veya yorum ve tavsiyede bulunanların kişisel görüşlerine dayanmakta olup, mali durumunuz ile risk getiri tercihlerinize uygun olmayabileceğinden sadece burada yer alan bilgilere dayanılarak yatırım kararı verilmesi sağlıklı sonuçlar doğurmayabilir.

Burada yer alan her türlü haber, veri, bilgi, rapor, araştırma bulgusu, görüş ve öneriler, Alan Yatırım Menkul Değerler A.Ş. tarafından, piyasa koşulları içerisinde ve güvenilirliğine inanılan kaynaklardan yararlanılarak, herhangi bir maddi manevi menfaat karşılığı olmaksızın, genel anlamda bilgi sunmak amacıyla hazırlanmıştır. Yer alan bilgilerin zamanlaması, tamlığı ve doğruluğu tarafımızca garanti edilmemekte olup bu bilgiler, belli bir kazancın sağlanmasına yönelik olarak sunulmamaktadır. Bu nedenle, burada yer alan haber, veri, bilgi ve bulgulara dayanılarak yapılan işlemlerden doğacak her türlü maddi manevi zararlardan ve her ne şekilde olursa olsun üçüncü kişilerin uğrayabileceği her türlü kayıptan, Alan Yatırım Menkul Değerler A.Ş. sorumlu tutulamaz.